

湛江市坡头区自然资源局

坡头区自然资源局关于印发《坡头区自然资源局行政执法流程和执法文书范本》的通知

各镇（街）人民政府（街道办）：

为推进严格规范公正文明执法，提高行政执法效能和执法监督规范化水平，我局编制了《坡头区自然资源局行政执法流程和执法文书范本》，现印发给你们。请在开展行政检查、行政处罚、行政强制等行政执法工作中参考适用。

附件：《坡头区自然资源局行政执法流程和执法文书范本》

湛江市坡头区自然资源局

2023年5月19日



坡头区自然资源局行政执法流程和执法文书范本

(2023年版)

坡头区自然资源局 编制

行政处罚目录清单

序号	案卷材料名称	注意事项	备注
1	立案审批表		
2	鉴定报告及送达回证		
3	现场勘验笔录及现场图（当事人在笔录及图片上签字）		
4	调查笔录（附当事人身份证明文件、送达地址确认书）		
5	当事人提供证据文件		
6	行政处罚先行告知书（先行告知暨听证告知书）、集体审议记录表及送达回执	1. 对个人处罚 5000 元以上，对组织处罚 10 万元以上应告知当事人可申请听证的权利，且应制作集体审议记录表，记录表上找重大执法决定领导小组人员签字； 2. 处罚决定作出前 5 天左右	
7	听证通知书（）	1. 适用于当事人在收到听证告知书后 3 天内提出书面听证申请； 2. 听证通知书应于举行听证会 7 日前送达当事人	
8	听证笔录	听证笔录应交由听证申请人签字、按指模	
9	听证报告		
10	处罚决定审批表		

11	处罚决定书、责令恢复原状通知书及送达回执	<p>1. 森林资源类行政处罚案件应从立案之日起，一个月内办理完毕，经局机关负责人批准可以延长至三个月，三个月仍不能办结的报上级主管部门批准可再延长；</p> <p>2. 国土类行政处罚案件应从立案之日起，60日内办理完毕，经局机关负责人批准可以再延长至30日，三个月仍不能办结的报上级主管部门批准可再延长；</p> <p>3. 案件查处过程中的鉴定、听证、委托其他部门的认定、公告、邮递在途等时间不计入前款规定的期限；涉嫌犯罪移送的，等待公安机关、检察机关作出决定的时间，不计入前款规定的期限。</p>	
12	缴交罚款银行回单票据		
13	《行政处罚履行催告书》、送达回证	行政处罚决定书送达当事人6个月后，向法院申请强制执行前10个工作日作出	
14	强制执行申请书	行政处罚决定书送达当事人6个月-9个月期间提出	
15	结案呈批表		

行政处罚（一般程序）

（一）行政处罚流程图（一般程序）

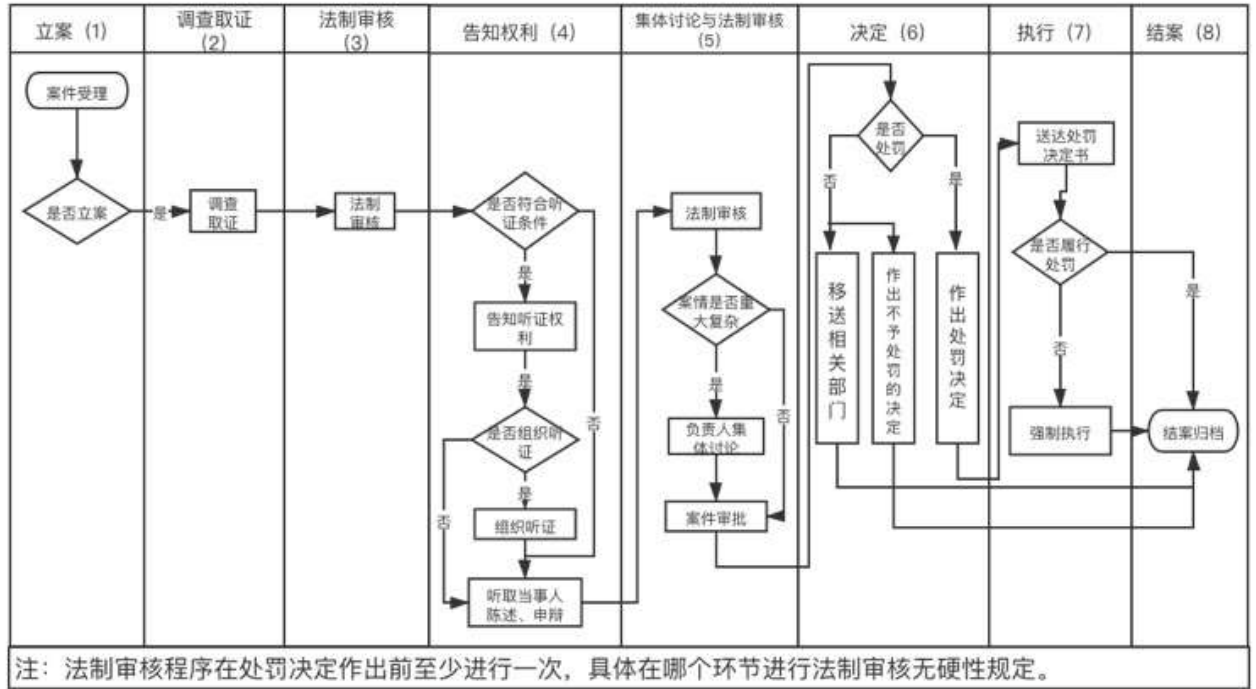

责令改正违法行为通知书

编号: _____

(单位/个人):

你(单位) _____ (填写违法的时间、地点和具体违法行为内容)

的行为,违反了《中华人民共和国土地管理法》第七十七条的规定,现责令你(单位)自收到本通知书之日起 15 日内予以改正,自行拆除地上建(构)筑物,恢复土地原状,逾期不改正的,将依法追究法律责任。

特此通知

Xxx

年 月 日

自然资源行政处罚案件立案审批表

湛 XX 罚立字 (XX) 第 号

当事人基本情况	<input type="checkbox"/> 公民	姓名		性别		年龄	
		身份证号			联系电话		
		住址					
	<input type="checkbox"/> 法人或其他组织	名称				法定代表人	
住址					联系电话		
案由				案件来源	<input type="checkbox"/> 举报投诉 <input type="checkbox"/> 上级交办 <input type="checkbox"/> 其他机关移送 <input type="checkbox"/> 日常巡查 <input type="checkbox"/> “双随机” 抽查 <input type="checkbox"/> 其他		
案件简要情况							
承办人意见	承办人: <u>签名</u> 年 月 日						
承办机构意见	经审核, 建议立案。建议该案件承办人员为: _____。 负责人: <u>签名</u> 年 月 日						
单位负责人审批意见	负责人: <u>签名</u> 年 月 日						

现场勘验笔录

勘验时间：_____年____月__日__时__分至__日__时__分

勘验地点：_____

勘验内容：_____

一、被勘验对象基本情况

被勘验单位名称：_____法定代表人（负责人）：_____

住所：_____

联系电话：_____现场负责人（可选）：_____

职务：_____身份证号码：_____工作岗位：_____

被勘验人姓名：_____性别：__职业：_____

身份证号码：_____工作单位：_____

联系电话：_____住址：_____

二、见证人基本情况（可选）

见证人姓名：_____性别：_____职业：_____

身份证号码：_____工作单位：_____

联系电话：_____住址：_____邮编：_____

三、告知事项

问：你好！我们是_____的执法人员_____、_____，
执法证号分别是_____、_____，这是我们的执法证件（出示执
法证件），请你确认。请配合我单位开展勘验，并如实回答有关问题。

被勘验人签注：“笔录上述内容，记录属实。”

当事人签名或盖章：签名、日期（拒绝签字的，注明拒签事由）

在场人：签名或盖章、日期（可选）

见证人：签名或盖章、日期（可选）

勘验人：签名、日期 签名、日期

记录人：签名、日期

询问（调查）笔录

询问时间：____年____月____日____时____分至____日____时____分

询问地点：____坡头区 XXXX 办公室

询问人：____ 执法证号：____

询问人：____ 执法证号：____

记录人：____

被询问人基本情况

被询问（调查）人姓名：____ XXXXX 性别：____ XXX

身份证号码：____ 440804XXXXXXXXXX

工作单位：____ 湛江市坡头区 XXXXXXXXXXXXXXXXXXXXXXXX

职务：____ XXXXXXXX 联系电话：____ XXXXXXXX

住址：____ 湛江市坡头区 XXXXXXXXXXXX 房 邮编：____

二、告知事项

问：你好！我们是坡头区 XXXXXXXX 的执法人员____，执法证号分别是____，这是我们的执法证件（出示执法证件），请你确认。请配合我单位开展调查，并如实回答有关问题。如果你认为我们与本案有利害关系从而影响到本案的公正办理，可以申请我们回避，你是否申请回避？

答：否。_____

三、询问（调查）内容：

问：_____

问：以上笔录请你仔细阅读，如果没有阅读能力，我们可以读给你听。
如果记录存在与你表述不一致的，你可以自行修改，也可要求我们修改，确认无误后在笔录上签名捺印。

被询问人签名或盖章：_____

询问人签名：_____

记录人签名：_____

湛江市坡头区 xxx 行政处罚案件 集体审议记录表

时间		地点	湛江市坡头区 xxxxxx 会议室
参加人员	湛江市坡头区 xxxxxx 行政处罚重大案件工作领导小组成员		
案 名	xxxxxx 于坡头区 xxxxxx, 非法 <u>占用土地建住宅案</u>		
简要案情	主要违法事实: 二、处理建议:		
集体审议 人员意见	同意承办机构处理意见。		
集体审议 人员签名			
备 注			

自然资源行政处罚决定审批表

湛坡自然资林罚决审字 xxx 第 号

当事人基本情况	<input type="checkbox"/> 公民	姓名		性别		年龄	
		身份证号			联系电话		
		住址					
	<input type="checkbox"/> 法人或其他组织	名称				法定代表人	
住址					联系电话		
主要违法事实及性质							
承办机构处理意见							
会签部门意见	<u>签名</u>			政策法规部门意见	经办人： 审核人： 年 月 日		

单位负责人
负责审批
意见

负责人： 签名

年 月 日

自然资源行政处罚先行告知书

湛 xxx 罚告字 xxx 第 号

被告知人: _

根据《中华人民共和国行政处罚法》第三十一条的规定, 现将拟作出行政处罚决定的事实、理由及依据等告知如下:

事实:

理由:

违反了

依据:

根据《中华人民共和国行政处罚法》第四十四条、第四十五条和《自然资源行政处罚办法》第二十七条、第二十八条的规定, 现将上述情况予以告知, 你享有陈述、申辩和听证的权利。如要求上述权利, 请在接到本告知书之日起 5 日内向我局提出, 逾期不提出的, 视为放弃陈述、申辩和听证的权利。

湛江市坡头区自然资源局

年 月 日

自然资源行政处罚告知暨听证告知

湛坡自然资林罚告字〔xxx〕第 号

xxx:

经查实,

你上述行为违反了, 已构成 的
违法事实。

上述违法事实有下列证据证实:

根据 规定, 我局拟对你 的违法行为作出
如下行政处罚:

根据《中华人民共和国行政处罚法》第四十四条、第四十五条、第六十三条和《自然资源行政处罚办法》第二十七条、第二十八条的规定, 现将上述情况予以告知, 你享有陈述、申辩和听证的权利。如要求上述权利, 请在接到本告知书之日起5日内向我局提出, 逾期不提出的, 视为放弃陈述、申辩和听证的权利。

湛江市坡头区自然资源局

xx 年 月 日

责令补种林木通知书

湛 XXX 责通字(XXX)第 XXX 号

XXX :

经依法查明,你于 XX 年 XX 月 XX 日未经林业主管部门批准,擅自在 XX 边岭滥伐林木的行为,违反了《中华人民共和国森林法》第三条的规定。

根据 XX《林业行政处罚决定书》 现责令你单位于 XX 前,到 XX 补种 XXX 倍的林木。

湛江市坡头区自然资源局

XXX 年 XXX 月 XXX 日

自然资源行政处罚决定书

湛坡自然资林罚决字 2020 第 号

被处罚人姓名 _____ 性别 _____ 出生日期 _____

身份证号码:

工作单位: _____ 现住址 _____

被处罚单位名称:

营业执照注册号 (或组织机构代码证代码): _

法定代表人: _____ 职务: _____

单位地址:

经依法查明,你(你单位) _____。

上述行为及事实有下列证据证实:

- 1、
- 2、
- 3、
- 4、

我局于 年 月 日依法向你送达了《行政处罚告知暨听证告知
书》(湛坡自然资 号)告知了违法事实、依据和拟作出的行政
处罚事项,并告知享有陈述、申辩权力。对此,你(单位)未作陈述
申辩。

上述行为违反了 _____ 的规定。根据你(单位)
违法行为的事实、性质、情节、社会危害程度和相关证据,按照
《xxx 行政处罚裁量标准》,你(单位)的违法行为为轻微(一般、
严重或特别严重)情节。

依据
你（你单位）处以下行政处罚：

的规定，本机关决定对

- 1.
- 2.
- 3.

本决定书中的罚款，限你（你单位）于收到本决定书之日起，十五日内到
银行（账号：
）
缴纳。到期不缴纳罚款的，每日按罚款数额的百分之三加处罚款。

你（你单位）如不服本行政处罚决定，可于接到本决定书之日起六十日内，向湛江市自然资源局申请行政复议，也可以于六个月内直接向湛江市经济技术开发区人民法院提起诉讼。逾期不申请行政复议或者不提起行政诉讼，又不履行本处罚决定的，本机关将依法申请人民法院强制执行。

行政复议或行政诉讼期间，本行政处罚决定不停止执行。

湛江市坡头区自然资源局

年 月 日

行政处罚履行催告书

XXXX:

经依法查明，因你在洪江市坡头区 XXXXXXXXXXXX 建房的行为，违反了《中华人民共和国 XXXX 法》第 XXX 条规定，本机关依据《中华人民共和国 XXXX 实施条例》第 XXXXX 条的规定，于 XXX 年 X 月 X 日对你作出 XXXXXX《XXXXX 行政处罚决定书》，已于 XXX 年 X 月 X 日向你送达，要求你限期内 XXX 年 XXX 月 XXX 日前恢复原状，并处以罚款共计 XXXXX 元。

因你逾期未履行“限期内恢复原状”的法定义务，依照《中华人民共和国行政强制法》第三十五条规定，本机关现催告如下：

1. 请于本催告书送达之日起 10 日内自觉履行上述义务，如对履行该义务有陈述、申辩意见，请在该期限内向本单位提出。
2. 如无正当理由，逾期仍不履行该义务的，本单位将依法向人民法院申请强制执行。

联系人： _____

联系电话： _____

单位地址： _____

湛江市坡头区自然资源局

年 月 日

强制执行申请书

申请人：湛江市坡头区 XXX

负责人：XXX

职务：湛江市坡头区 XXX XXX

地址：湛江市坡头区 XXXX

被申请人：XXX，身份证号：XXXX，地址：XXXX，电话：XXX

一、请求事项：

1、依法采取强制执行措施，强制执行被申请人履行《XXXXX 行政处罚决定书》（XXXXX 决字（XXX）第 XXX 号）内容：恢复原状。

2、本案执行费用由被申请人承担。

二、事实理由：

此致

湛江市经济技术开发区人民法院

湛江市坡头区自然资源局

负责人签字：

日期：XXX 年 XX 月 XX 日

(联系人：XXX，XXX，联系电话：XXX)