

宗地图

单位: m

宗地代码:

土地权利人: 广东省湛江市坡头区龙头镇榕木根村经济合作社

地址: 龙头镇榕木根村边虾塘



界址点坐标表

点号	X	Y	边长
1	2358218.218	442452.120	10.83
2	2358221.782	442462.346	20.04
3	2358232.572	442479.232	22.40
4	2358241.802	442499.644	9.48
5	2358240.061	442508.958	10.44
6	2358245.119	442518.088	3.11
7	2358247.692	442519.840	5.26
8	2358250.712	442524.149	5.20
9	2358252.028	442529.177	25.17
10	2358262.881	442551.886	29.26
11	2358273.766	442579.049	32.12
12	2358273.241	442611.168	12.72
13	2358271.644	442623.790	5.00
14	2358271.574	442628.792	16.55
15	2358271.291	442645.341	20.25
16	2358286.157	442659.088	1.80
17	2358287.176	442660.572	3.38
18	2358288.307	442663.755	3.23
19	2358287.953	442666.951	18.66
20	2358283.534	442685.109	

界址点坐标表

点号	X	Y	边长
39	2358180.575	442491.428	5.79
40	2358179.693	442485.704	3.54
41	2358180.730	442482.320	27.47
42	2358191.734	442457.145	7.27
43	2358196.373	442451.553	6.56
44	2358202.786	442450.109	7.32
45	2358209.871	442448.353	3.88
46	2358213.746	442448.366	5.84
1	2358218.218	442452.120	

S=17943.02平方米 合26.9145亩

界址点坐标表

点号	X	Y	边长
20	2358283.534	442685.109	1.50
21	2358282.544	442686.315	3.72
22	2358279.402	442688.142	5.31
23	2358274.724	442685.623	19.70
24	2358258.321	442674.706	22.18
25	2358238.217	442665.325	34.47
26	2358206.464	442651.913	30.81
27	2358178.492	442639.008	47.68
28	2358140.679	442609.965	7.00
29	2358135.908	442604.845	3.51
30	2358135.526	442601.358	44.37
31	2358158.399	442563.340	6.18
32	2358162.434	442558.655	8.32
33	2358170.306	442555.974	14.14
34	2358180.888	442546.598	2.43
35	2358182.600	442544.867	3.59
36	2358184.364	442541.757	13.57
37	2358195.318	442533.744	13.45
38	2358206.999	442527.073	44.37
39	2358180.575	442491.428	

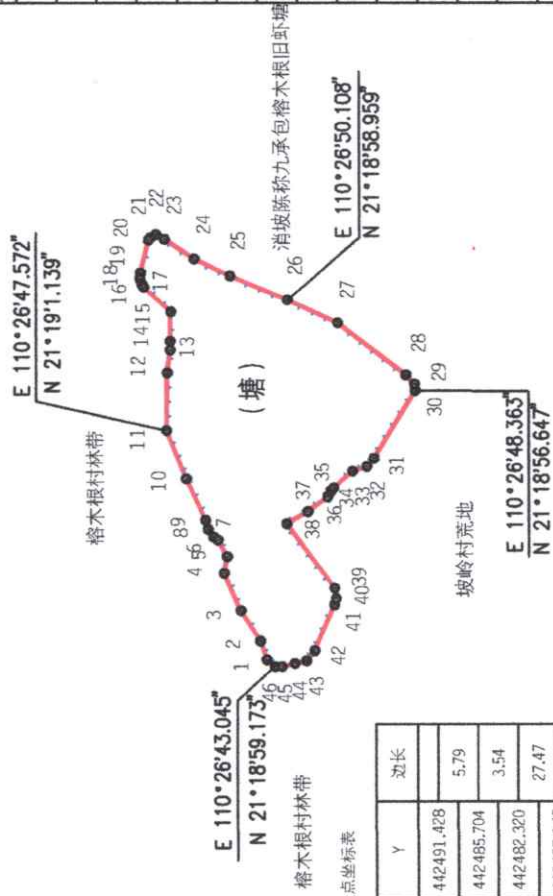

湛江市腾寅测绘信息技术有限公司
 测绘工程专用章
 测绘资质等级: 丁级
 证书编号: 丁测资字 4430950

湛江市腾寅测绘信息技术有限公司

2021年1月解析法测图,2000国家大地坐标系

1:4000

制图者: 陈希悦
 审核者: 彭振中

制图日期: 2021年3月19日

审核日期: 2021年3月19日

宗地图

单位: m

宗地代码:

土地权利人: 南头埭经济合作社

地址: 湛江市坡头区龙头镇南头埭村鸭棚埭



界址点坐标表

点号	X	Y	边长
1	2362031.969	444139.813	
2	2362055.316	444180.773	47.15
3	2362056.754	444185.275	4.73
4	2362053.831	444189.921	5.49
5	2362045.560	444200.321	13.29
6	2362029.099	444214.026	21.42
7	2362020.531	444217.953	9.43
8	2361995.609	444238.938	32.58
9	2361977.527	444250.401	21.41
10	2361952.623	444266.195	29.49
11	2361921.495	444279.796	33.97
12	2361908.409	444281.901	13.25
13	2361900.664	444280.929	7.81
14	2361896.142	444278.065	5.35
15	2361882.820	444262.076	20.81
16	2361869.153	444242.836	23.60
17	2361868.894	444241.498	1.36
18	2361869.500	444236.751	4.79
19	2361869.939	444234.698	2.10
20	2361874.772	444223.343	12.34

湛江市腾寅测绘信息技术有限公司
测绘工程出图专用章
测绘资质等级: 丁级
证书编号: 丁测资字4430950

湛江市腾寅测绘信息技术有限公司

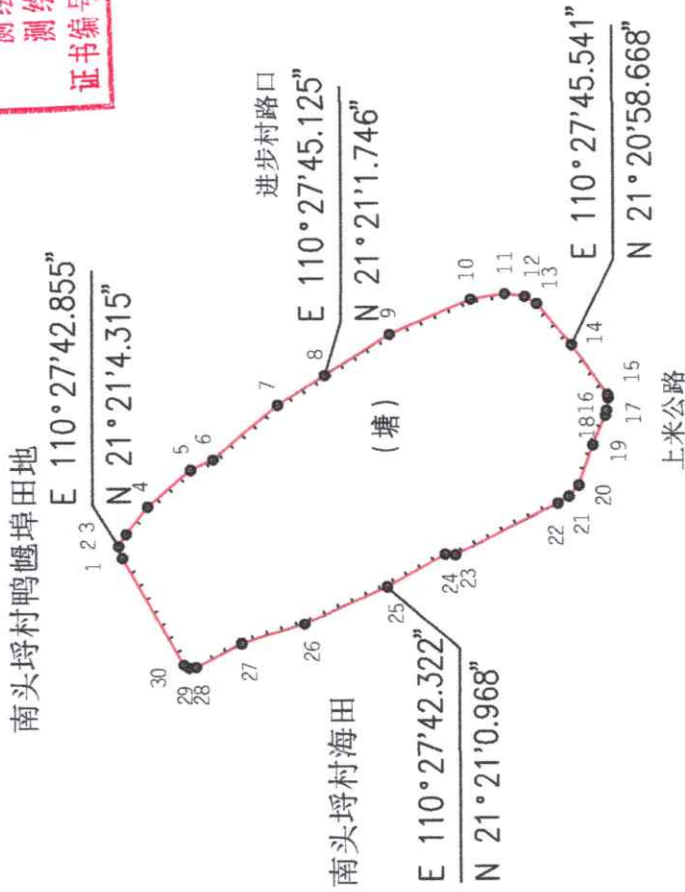

界址点坐标表

点号	X	Y	边长
20	2361874.772	444223.343	16.28
21	2361880.216	444208.005	5.63
22	2361884.029	444203.867	4.93
23	2361886.257	444201.326	43.98
24	2361927.646	444181.758	3.95
25	2361931.593	444181.981	25.51
26	2361953.867	444169.547	34.78
27	2361985.661	444155.455	25.28
28	2362009.763	444147.831	19.68
29	2362027.294	444138.897	2.82
30	2362030.103	444138.670	2.19
1	2362031.969	444139.813	

S=14361.88平方米 合21.5428亩

制图者: 陈希悦
审核者: 彭振中

1:2900

2021年1月解析法测图, 2000国家大地坐标系

制图日期: 2021年3月15日

审核日期: 2021年3月15日

宗地图

单位: m



宗地代码:

土地权利人: 南头埕经济合作社

地址: 湛江市坡头区龙头埕镇南头埕村死柴岭

界址点坐标表

点号	X	Y	边长
1	236181.3100	44381.9854	
2	236181.3489	443822.680	2.85
3	2361821.079	443834.512	14.06
4	2361812.166	443857.235	24.41
5	2361801.280	443876.345	21.99
6	2361791.323	443894.950	21.10
7	2361780.946	443901.834	12.45
8	2361774.881	443903.090	6.19
9	2361768.393	443903.133	6.49
10	2361763.177	443897.183	7.91
11	2361759.871	443893.140	5.22
12	2361755.300	443890.718	5.17
13	2361740.622	443885.658	15.53
14	2361728.383	443885.506	12.24
15	2361726.585	443883.721	2.53
16	2361726.613	443880.313	3.41
17	2361732.511	443864.293	17.07
18	2361735.432	443862.381	3.49
19	2361738.749	443863.306	3.44
20	2361763.228	443868.727	25.07

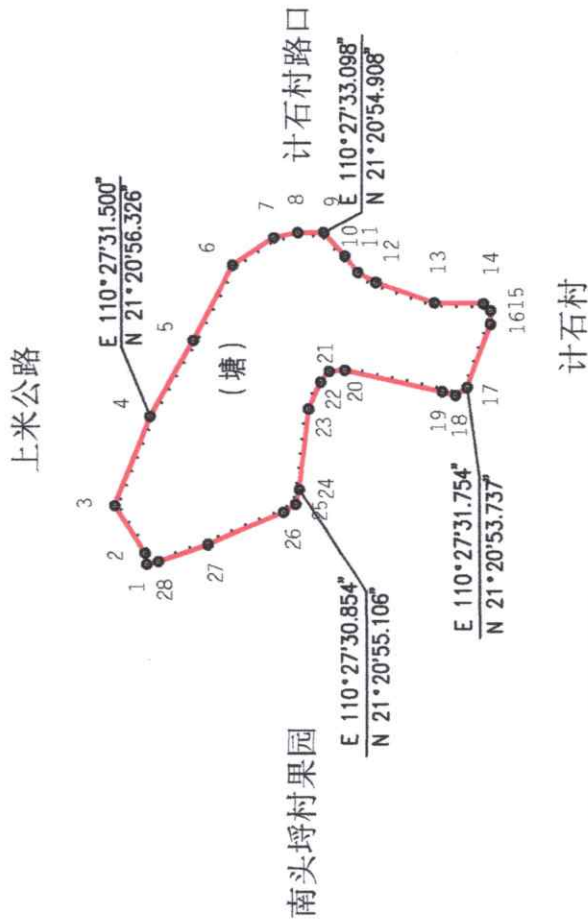

湛江市腾寅测绘信息技术有限公司

点号	X	Y	边长
20	2361763.228	443868.727	3.96
21	2361767.177	443868.444	3.46
22	2361769.331	443865.738	7.35
23	2361772.343	443859.031	20.67
24	2361774.704	443838.497	3.81
25	2361775.608	443834.792	3.66
26	2361778.657	443832.768	20.70
27	2361797.765	443824.799	13.11
28	2361810.167	443820.562	3.02
1	2361813.100	443819.854	

S=3642.81平方米 合5.4642亩

湛江市腾寅测绘信息技术有限公司
测绘工程出图专用章
测绘资质等级: 丁级
证书编号: 丁测资字 4430950

制图者: 陈希悦
审核者: 彭振中

1:1900

2021年1月解析法测图, 2000国家大地坐标系

制图日期: 2021年3月15日

审核日期: 2021年3月15日

宗地图

单位: m

宗地代码:

土地权利人: 莫田康

地址: 湛江市坡头区龙头镇莫村消坡东

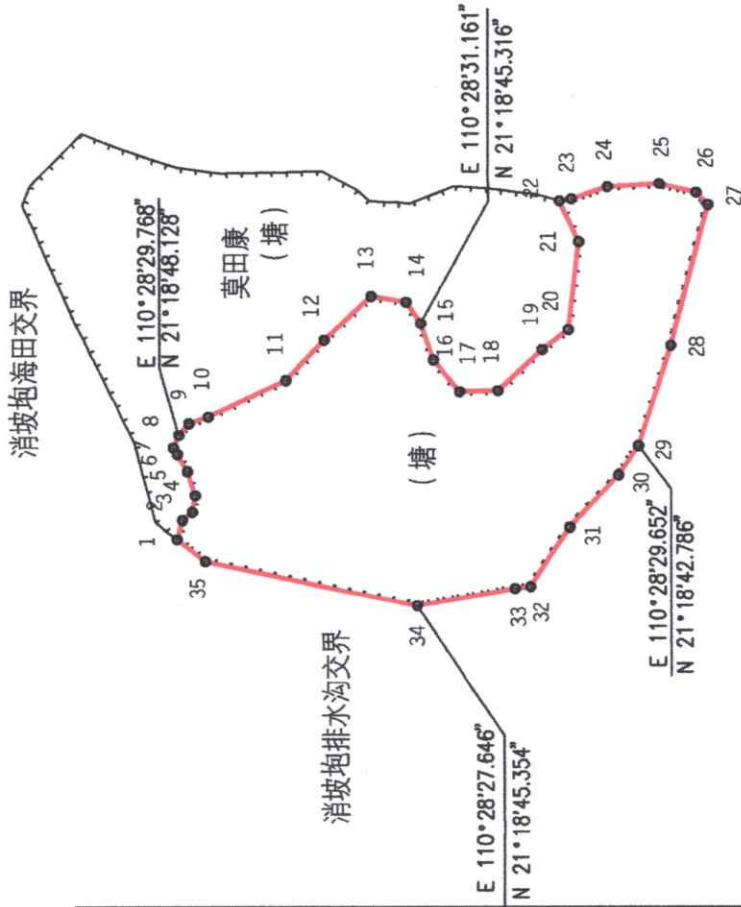

界址点坐标表

点号	X	Y	边长
1	2357864.194	445485.900	7.20
2	2357862.253	445492.839	4.49
3	2357858.775	445495.685	6.11
4	2357857.669	445501.694	9.00
5	2357860.514	445510.233	6.94
6	2357863.992	445516.242	2.63
7	2357865.414	445518.456	4.96
8	2357863.517	445523.042	5.49
9	2357859.882	445527.154	7.35
10	2357852.927	445529.526	30.77
11	2357825.095	445542.658	19.68
12	2357811.502	445556.890	22.93
13	2357794.747	445572.545	12.81
14	2357782.102	445570.489	9.21
15	2357776.886	445562.899	13.74
16	2357772.422	445549.903	14.60
17	2357763.096	445538.676	13.66
18	2357749.443	445539.021	21.60
19	2357733.478	445553.570	11.73
20	2357724.152	445560.686	

界址点坐标表

点号	X	Y	边长
20	2357724.152	445560.686	31.70
21	2357720.359	445592.154	16.19
22	2357727.223	445606.818	4.30
23	2357722.984	445607.524	13.63
24	2357710.104	445611.998	18.51
25	2357691.624	445613.034	13.56
26	2357678.416	445609.966	6.17
27	2357674.180	445605.482	52.25
28	2357687.616	445554.985	37.67
29	2357699.215	445519.147	12.55
30	2357706.400	445508.860	25.44
31	2357723.801	445490.296	25.84
32	2357737.866	445468.615	5.67
33	2357743.491	445467.900	35.48
34	2357778.400	445461.580	77.46
35	2357854.152	445477.769	12.92
1	2357864.194	445485.900	

S=14742.82平方米 合22.1142亩

湛江市腾寅测绘信息技术有限公司
 测绘工程出图专用章
 测绘资质等级: 丁级
 证书编号: 丁测资字4430950

湛江市腾寅测绘信息技术有限公司

1:2700

2021年3月解析法测图,2000国家大地坐标系

制图日期: 2021年3月30日

审核日期: 2021年3月30日

制图者: 陈希悦

审核者: 彭振中

宗地图

单位: m

宗地代码:

地址: 龙头镇石窝村周垆村消坡海

土地权利人: 广东省湛江市坡头区龙头镇石窝村周垆经济合作社

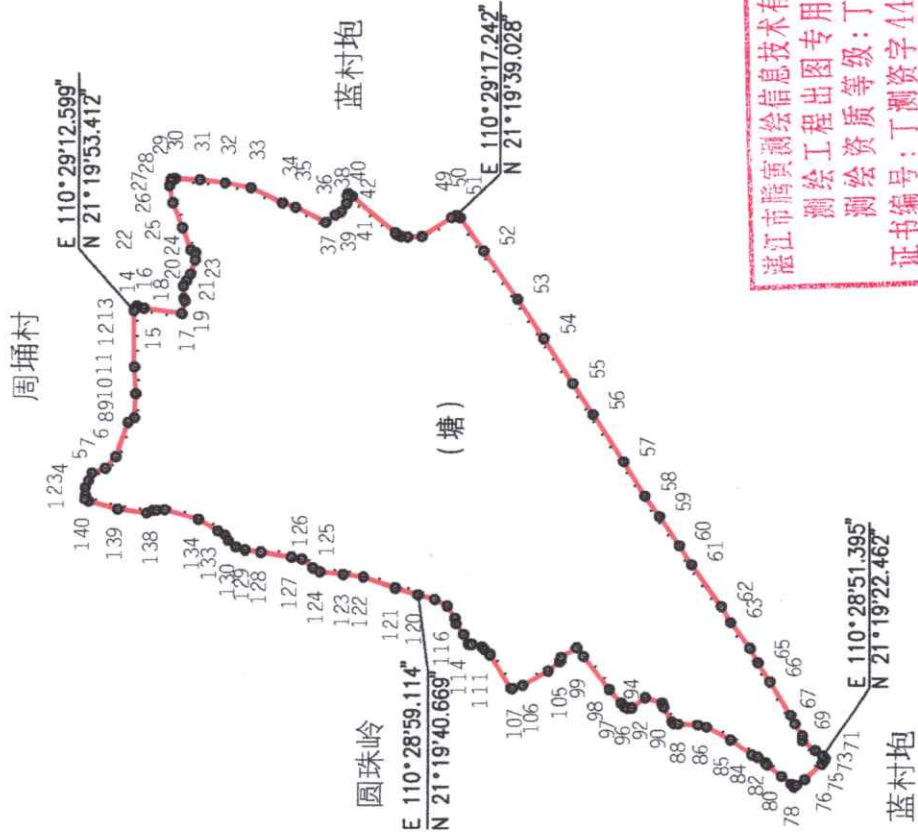

湛江市腾寅测绘信息技术有限公司
测绘工程出图专用章
测绘资质等级: 丁级
证书编号: 丁测资字4430950

湛江市腾寅测绘信息技术有限公司

2021年3月解析法测图, 2000国家大地坐标系

1:10400

制图日期: 2021年3月23日

审核日期: 2021年3月23日

制图者: 陈希悦

审核者: 彭振中

龙头镇石窠村周涌村消坡海宗地图界址点坐标表

界址点坐标表

点号	X	Y	边长
134	2359776.695	446475.794	47.94
135	2359824.762	446489.081	11.15
136	2359835.899	446488.463	5.04
137	2359840.922	446488.082	9.27
138	2359849.363	446484.239	40.35
139	2359880.346	446489.641	41.50
140	2359929.320	446500.800	5.89
1	2359934.463	446503.674	

S=362524.06 平方米 合543.79亩

湛江市腾黄测绘信息技术有限公司
 测绘工程出图专用章
 测绘资质等级：丁级
 证书编号：丁测资字4430950

界址点坐标表

点号	X	Y	边长	点号	X	Y	边长	点号	X	Y	边长	点号	X	Y	边长	点号	X	Y	边长
1	2359934.463	446503.674		39	2359575.793	446912.281	10.02	58	2359165.203	446509.748	34.85	77	2358956.542	446111.604	4.11	96	2359189.910	446219.245	4.67
2	2359934.012	446509.334	5.68	40	2359575.208	446922.285	20.21	59	2359145.066	446481.300	48.68	78	2358960.011	446109.409	5.55	97	2359193.852	446221.755	5.76
3	2359934.210	446519.832	10.10	41	2359574.060	446925.527	1.30	60	2359117.887	446440.912	30.66	79	2358963.659	446113.586	17.22	98	2359197.779	446225.975	24.67
4	2359929.353	446528.926	11.68	42	2359572.775	446925.337	5.76	61	2359101.044	446415.288	69.27	80	2358977.038	446124.422	25.96	99	2359214.289	446244.305	57.77
5	2359924.664	446539.623	19.59	43	2359567.986	446922.137	77.53	62	2359060.262	446359.290	25.28	81	2358997.055	446140.697	4.44	100	2359249.670	446289.976	14.87
6	2359906.215	446546.205	21.56	44	2359508.558	446872.362	3.47	63	2359047.684	446337.362	44.60	82	2358999.704	446144.402	12.45	101	2359258.649	446301.829	25.26
7	2359891.899	446562.300	49.66	45	2359506.584	446869.504	6.65	64	2359020.845	446301.741	22.77	83	2359010.120	446151.230	8.35	102	2359280.223	446288.684	4.22
8	2359875.242	446609.090	10.78	46	2359500.531	446866.748	9.07	65	2359009.981	446281.726	30.89	84	2359017.902	446154.253	36.09	103	2359280.566	446284.473	2.51
9	2359866.675	446615.630	33.82	47	2359491.476	446866.242	19.69	66	2358993.612	446255.532	53.97	85	2359047.655	446174.681	37.31	104	2359282.184	446282.586	20.59
10	2359864.727	446649.391	37.16	48	2359471.800	446867.053	48.66	67	2358964.539	446210.057	1.3.83	86	2359080.429	446192.519	11.93	105	2359297.982	446269.395	40.09
11	2359866.652	446686.505	77.49	49	2359430.962	446893.514	7.03	68	2358998.584	446197.573	19.71	87	2359091.976	446195.514	27.49	106	2359332.872	446249.643	1.4.68
12	2359867.375	446763.991	4.37	50	2359424.533	446896.363	6.19	69	2358948.664	446180.539	6.27	88	2359119.430	446196.828	5.84	107	2359346.899	446245.313	1.92
13	2359865.573	446767.972	3.18	51	2359419.312	446893.032	56.24	70	2358948.631	446174.273	22.37	89	2359125.267	446196.985	4.20	108	2359348.789	446245.676	54.37
14	2359863.247	446770.136	10.14	52	2359397.081	446846.942	80.43	71	2358930.895	446160.644	13.39	90	2359127.908	446200.323	23.50	109	2359378.076	446291.479	2.64
15	2359853.557	446767.149	52.37	53	2359304.439	446781.422	64.41	72	2358920.171	446152.619	3.90	91	2359139.341	446220.799	3.83	110	2359378.453	446294.095	9.25
16	2359801.634	446760.342	17.44	54	2359304.206	446728.171	74.30	73	2358917.464	446149.827	2.86	92	2359140.529	446224.439	1.83	111	2359386.055	446299.367	4.39
17	2359797.688	446777.329	3.58	55	2359294.601	446655.312	51.26	74	2358918.145	446147.052	6.46	93	2359140.980	446226.181	24.40	112	2359388.927	446302.682	14.96
18	2359799.118	446780.613	17.06	56	2359236.977	446622.132	77.18	75	2358921.808	446141.729	32.05	94	2359164.416	446233.317	23.90	113	2359403.396	446306.488	4.33
19	2359799.771	446797.682	8.12	57	2359194.653	446557.589	56.18	76	2358945.096	446119.715	14.03	95	2359183.899	446219.468	6.02	114	2359407.695	446306.998	14.22
20	2359795.455	446804.541		58	2359165.203	446509.748		77	2358956.542	446111.604		96	2359189.910	446219.245		115	2359414.242	446319.618	

宗地图

单位: m

宗地代码:



地址: 湛江市坡头区龙头镇南头圩村牛轭曲双石
土地权利人: 南头圩经济合作社

湛江市腾寅测绘信息技术有限公司
测绘工程专用章
测绘资质等级: 丁级
证书编号: 丁测资字 4430950

界址点坐标表

点号	X	Y	边长	点号	X	Y	边长
1	2361781.120	444047.439		20	2361709.330	444205.929	30.92
2	2361786.192	444064.018	17.34	21	2361700.417	444235.532	16.19
3	2361786.530	444066.533	2.54	22	2361693.338	444250.096	41.24
4	2361781.996	444069.917	5.66	23	2361672.424	444285.645	12.62
5	2361765.192	444076.454	18.03	24	2361667.573	444297.293	28.41
6	2361763.229	444078.333	2.72	25	2361658.498	444324.217	27.85
7	2361762.863	444087.629	9.30	26	2361644.734	444348.428	29.20
8	2361763.618	444108.840	21.22	27	2361632.374	444374.879	15.14
9	2361762.128	444120.980	12.23	28	2361626.715	444388.921	3.81
10	2361760.857	444125.194	4.40	29	2361623.911	444391.591	2.58
11	2361753.259	444156.930	32.63	30	2361621.563	444390.440	29.57
12	2361751.613	444160.295	3.75	31	2361599.266	444371.024	79.51
13	2361745.116	444162.703	6.93	32	2361529.316	444333.230	4.19
14	2361743.001	444163.716	2.36	33	2361525.912	444330.785	1.68
15	2361742.034	444168.988	5.36	34	2361525.430	444329.171	4.19
16	2361742.953	444174.075	5.17	35	2361527.709	444325.653	50.45
17	2361740.317	444181.217	7.61	36	2361560.526	444287.332	16.59
18	2361732.958	444188.931	10.66	37	2361571.175	444274.605	19.86
19	2361719.785	444198.418	16.23	38	2361584.348	444259.742	11.13
20	2361709.330	444205.929	12.87	39	2361592.999	444252.739	

界址点坐标表

点号	X	Y	边长	点号	X	Y	边长
39	2361592.999	444252.739		48	2361627.869	444222.905	34.70
40	2361599.150	444250.888	6.48	49	2361653.329	444199.333	21.44
41	2361605.192	444246.186	7.53	50	2361664.838	444181.245	10.39
42	2361608.928	444239.736	7.45	51	2361661.230	444171.504	28.50
43	2361604.158	444233.370	7.95	52	2361678.243	444148.635	21.54
44	2361602.387	444224.743	8.81	53	2361687.866	444129.360	6.87
45	2361609.448	444218.090	9.70	54	2361687.304	444122.513	34.26
46	2361617.812	444223.284	9.85	55	2361661.060	444100.485	7.27
47	2361624.707	444224.873	7.08	56	2361657.437	444094.177	4.73
48	2361627.869	444222.905	3.72	57	2361659.533	444089.932	11.49
49	2361653.329	444199.333		58	2361667.745	444081.900	
50	2361664.838	444181.245	19.21	S=29974.25平方米 合44.9614亩			
51	2361661.230	444171.504	21.69				
52	2361678.243	444148.635	30.14				
53	2361687.866	444129.360	38.27				
54	2361687.304	444122.513	3.36				
55	2361661.060	444100.485	3.68				
56	2361657.437	444094.177	3.86				
57	2361659.533	444089.932	7.23				
58	2361667.745	444081.900					
59	2361681.696	444068.694					



湛江市腾寅测绘信息技术有限公司

2021年1月解析法测图,2000国家大地坐标系

1:9100

制图日期: 2021年3月15日

制图者: 陈希悦

审核日期: 2021年3月15日

审核者: 彭振中

宗地图

单位: m



宗地代码:

土地权利人: 广东省湛江市坡头区龙头镇榕木根经济合作社

地址: 龙头镇榕木根村消坡虾塘

界址点坐标表

点号	X	Y	边长
20	2358122.174	443001.749	
21	2358113.982	443007.330	9.91
22	2358088.338	443025.230	31.27
23	2358083.867	443030.336	6.79
24	2358083.593	443033.337	3.01
25	2358089.949	443040.185	9.34
26	2358111.281	443058.223	27.94
27	2358138.958	443079.891	35.15
28	2358143.003	443084.737	6.31
29	2358144.900	443087.323	3.21
30	2358144.416	443090.283	3.00
31	2358142.417	443094.788	4.93
32	2358121.421	443114.748	28.97
33	2358111.525	443123.421	13.16
34	2358107.174	443124.442	4.47
35	2358104.778	443123.434	2.60
36	2358101.600	443120.054	4.64
37	2358088.849	443087.479	46.19
38	2358012.260	443033.520	78.19
39	2357967.859	442993.016	60.10
40	2357965.137	442987.727	5.53
41	2357965.335	442982.516	6.89
42	2357963.141	442971.176	6.86
43	2357972.838	442965.039	57.34
44	2357960.888	442961.163	78.05
45	2357988.270	442960.433	74.94
46	2358012.597	442954.749	20.08
47	2358016.931	442945.512	3.21
48	2358023.455	442924.235	3.00
49	2358005.079	442880.342	4.93
50	2357980.709	442861.689	5.77
51	2357966.735	442831.799	4.99
52	2357933.334	442794.585	12.31
53	2357931.095	442791.241	3.93
54	2357930.994	442789.033	61.43
55	2357939.926	442779.668	8.45
56	2357953.087	442777.175	10.70
57	2357965.774	442780.665	11.62
58	2357981.854	442788.517	11.02
59	2357967.859	442993.016	7.12



湛江市腾寅测绘信息技术有限公司
 测绘工程专用章
 测绘资质等级: 丁级
 证书编号: 丁测资字4430950

界址点坐标表

点号	X	Y	边长
39	2357967.859	442993.016	5.95
40	2357965.137	442987.727	5.21
41	2357965.335	442982.516	11.96
42	2357963.141	442971.176	7.16
43	2357972.838	442965.039	8.93
44	2357960.888	442961.163	7.42
45	2357988.270	442960.433	24.98
46	2358012.597	442954.749	10.20
47	2358016.931	442945.512	22.25
48	2358023.455	442924.235	47.58
49	2358005.079	442880.342	23.55
50	2357980.709	442861.689	38.32
51	2357966.735	442831.799	50.01
52	2357933.334	442794.585	3.62
53	2357931.095	442791.241	2.40
54	2357930.994	442789.033	12.80
55	2357939.926	442779.668	13.43
56	2357953.087	442777.175	13.16
57	2357965.774	442780.665	17.89
58	2357981.854	442788.517	

S=66012.49平方米 合96.0187亩

2021年1月解析法测图,2000国家大地坐标系 1:10100

制图日期: 2021年3月19日

审核日期: 2021年3月19日

制图者: 陈希悦

审核者: 彭振中

宗地图

单位: m

宗地代码:

土地权利人: 谭荣伟

地址: 龙头镇榕木根村消坡虾塘



界址点坐标表

点号	X	Y	边长
1	2358153.794	442556.609	8.05
2	2358154.259	442564.641	45.45
3	2358129.065	442502.472	60.86
4	2358089.211	442548.455	55.71
5	2358054.280	442591.869	21.73
6	2358039.940	442708.192	20.93
7	2358028.111	442725.458	25.39
8	2358010.576	442743.819	19.09
9	2357998.919	442758.941	8.82
10	2357983.404	442765.888	4.82
11	2357990.284	442769.438	4.33
12	2357986.009	442770.175	38.09
13	2357949.904	442758.033	17.66
14	2357932.338	442756.222	50.23
15	2357882.167	442753.691	3.84
16	2357878.467	442752.709	3.24
17	2357875.724	442750.982	8.36
18	2357867.441	442749.839	14.82
19	2357852.626	442749.773	2.35
20	2357850.522	442750.813	

界址点坐标表

点号	X	Y	边长
39	2357634.212	442433.464	77.46
40	2357710.126	442448.846	46.36
41	2357757.862	442456.611	61.94
42	2357819.308	442464.382	42.55
43	2357861.810	442466.495	41.67
44	2357903.392	442469.196	18.87
45	2357922.098	442471.715	21.46
46	2357942.142	442479.368	22.29
47	2357962.376	442481.287	17.73
48	2357979.739	442481.505	40.78
49	2358020.267	442486.990	22.58
50	2358042.393	442490.472	48.74
51	2358082.729	442517.838	37.44
52	2358115.043	442536.796	36.80
53	2358148.123	442552.871	6.79
1	2358153.794	442556.609	

S=150855.71平方米 合26.2836亩

界址点坐标表

点号	X	Y	边长
20	2357850.522	442750.813	35.31
21	2357815.352	442747.654	9.23
22	2357806.216	442748.984	5.85
23	2357800.655	442750.796	56.01
24	2357758.292	442787.436	7.72
25	2357751.868	442791.724	3.00
26	2357748.896	442792.111	49.56
27	2357711.676	442759.388	80.00
28	2357650.920	442707.346	73.18
29	2357595.582	442659.456	80.12
30	2357535.692	442606.239	54.16
31	2357494.751	442570.776	14.17
32	2357485.470	442560.068	6.16
33	2357483.187	442554.346	5.52
34	2357485.421	442549.302	56.06
35	2357527.594	442512.361	60.88
36	2357573.643	442472.539	42.71
37	2357606.555	442445.312	17.61
38	2357621.470	442435.956	12.98
39	2357634.212	442433.464	

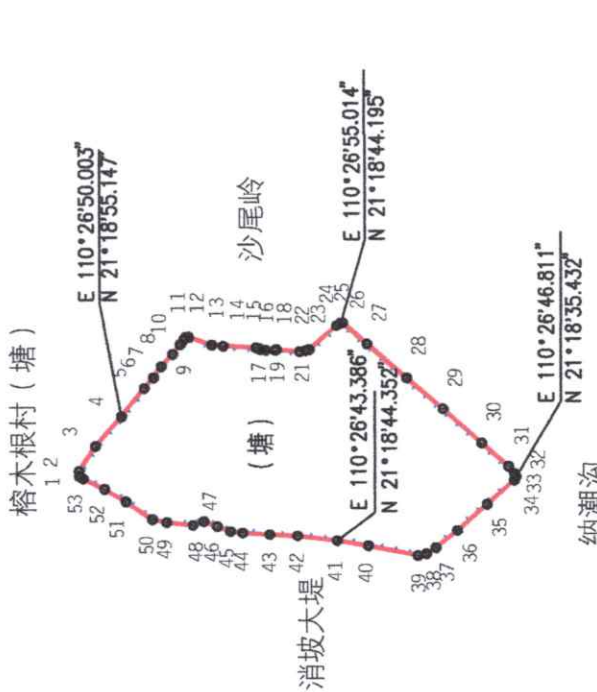

湛江市腾寅测绘信息技术有限公司
 测绘工程出图专用章
 测绘资质等级: 丁级
 证书编号: 丁测资字 4430950

制图者: 陈希悦

审核者: 彭振中

1:11000

2021年1月解析法测图,2000国家大地坐标系

制图日期: 2021年3月19日

审核日期: 2021年3月19日

宗地图

单位: m

宗地代码:

权利人: 广东省湛江市坡头区龙头镇绿水计石经济合作社

地址: 湛江市坡头区龙头镇蒲关岭虾塘



湛江市腾寅测绘信息技术有限公司
测绘工程出图专用章
测绘资质等级: 丁级
证书编号: 丁测资字4430950

界址点坐标表

点号	X	Y	边长
1	2361036.481	443938.380	3.37
2	2361037.197	443941.670	4.88
3	2361035.966	443946.394	16.34
4	2361027.489	443960.368	23.24
5	2361013.883	443979.213	19.78
6	2360999.851	443993.157	22.47
7	2360988.836	444012.745	9.18
8	2360984.321	444020.739	21.74
9	2360975.018	444040.383	4.28
10	2360972.031	444043.442	2.44
11	2360969.591	444043.509	2.86
12	2360967.317	444045.243	3.53
13	2360967.616	444048.764	26.42
14	2360956.219	444072.603	31.95
15	2360944.145	444102.183	8.95
16	2360939.941	444110.086	6.60
17	2360937.859	444116.348	40.55
18	2360921.298	444153.363	21.09
19	2360913.540	444172.972	9.04
20	2360906.675	444178.849	

界址点坐标表

点号	X	Y	边长
20	2360906.675	444178.849	21.07
21	2360887.485	444170.153	42.23
22	2360852.835	444146.018	31.65
23	2360824.246	444132.431	30.39
24	2360796.406	444120.240	3.88
25	2360793.364	444117.832	3.12
26	2360792.184	444114.948	5.50
27	2360793.484	444109.600	35.14
28	2360807.943	444077.570	41.29
29	2360823.510	444039.323	34.20
30	2360837.647	444008.183	18.20
31	2360842.812	443990.729	47.48
32	2360862.672	443947.599	8.29
33	2360868.816	443942.040	4.95
34	2360873.705	443941.280	30.70
35	2360902.600	443951.659	24.10
36	2360925.102	443960.284	1.18
37	2360926.109	443960.900	5.48
38	2360928.477	443965.839	7.73
39	2360936.207	443965.879	

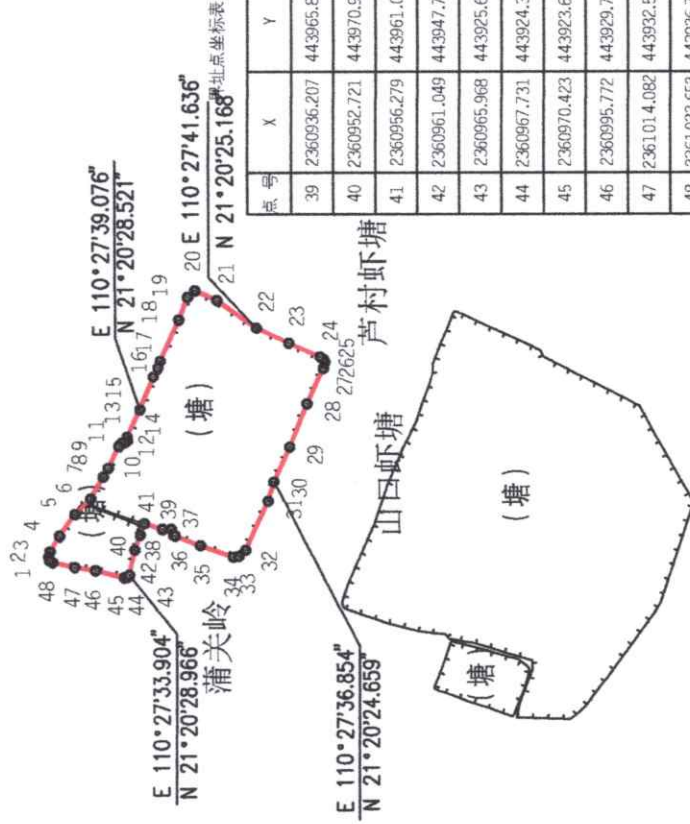

湛江市腾寅测绘信息技术有限公司

制图者: 陈希悦
审核者: 彭振中

1:6700

2021年1月解析法测图,2000国家大地坐标系

制图日期: 2021年3月15日

审核日期: 2021年3月15日

宗地图

单位: m

宗地代码:

地址:海尾村大岭蔗地旁边鱼塘

土地权利人: 广东省湛江市坡头区龙头镇泉井海尾经济合作社



界址点坐标表

点号	X	Y	边长
1	2357550.184	448449.535	80.61
2	2357605.185	448508.464	116.37
3	2357501.686	448561.663	9.72
4	2357492.281	448559.207	10.90
5	2357483.668	448552.523	5.65
6	2357478.985	448549.370	6.69
7	2357473.288	448545.867	27.89
8	2357459.006	448521.907	4.94
9	2357456.999	448517.390	4.57
10	2357456.892	448512.817	4.06
11	2357459.428	448509.641	14.38
12	2357472.826	448504.431	42.93
13	2357509.448	448482.029	52.11
1	2357550.184	448449.535	
S=8387.61 平方米 合12.5814亩			

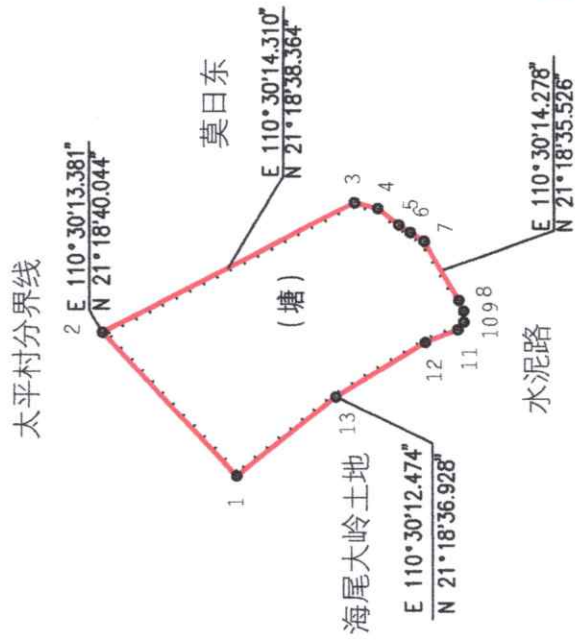

湛江市腾寅测绘信息技术有限公司
 测绘工程出图专用章
 测绘资质等级: 丁级
 证书编号: 丁测资字4130950

湛江市腾寅测绘信息技术有限公司

2021年3月解析法测图,2000国家大地坐标系

制图日期: 2021年3月25日

审核日期: 2021年3月25日

1:3100

制图者: 陈希悦

审核者: 彭振中

宗地图

单位: m



宗地代码:

土地权利人: 庞康华

地址: 龙头镇龙头上屋地咸地

界址点坐标表

点号	X	Y	边长
1	2357283.862	448669.176	16.15
2	2357293.705	448681.985	13.45
3	2357296.602	448695.120	17.86
4	2357299.246	448712.787	24.22
5	2357296.196	448736.819	13.82
6	2357288.475	448748.276	26.96
7	2357271.234	448769.007	28.10
8	2357252.555	448789.996	21.28
9	2357235.594	448802.845	6.20
10	2357230.359	448806.165	11.51
11	2357221.938	448814.007	3.24
12	2357221.129	448817.145	20.95
13	2357203.837	448828.968	0.48
14	2357203.358	448828.925	0.72
15	2357203.115	448828.252	40.32
16	2357180.515	448794.857	27.34
17	2357203.087	448779.424	17.76
18	2357206.027	448761.910	16.91
19	2357197.763	448747.156	26.93
20	2357183.576	448724.265	

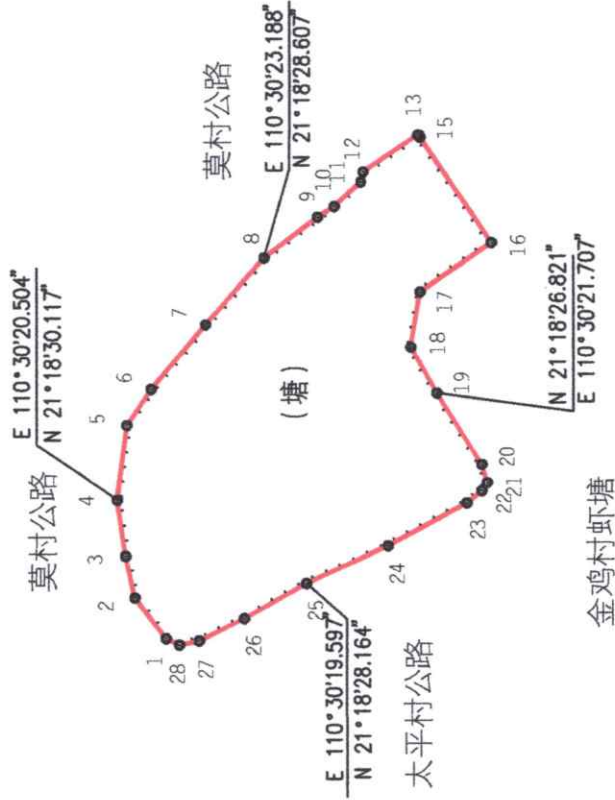

湛江市腾寅测绘信息技术有限公司

2021年3月解析法测图,2000国家大地坐标系

制图日期: 2021年3月25日
审核日期: 2021年3月25日

1:2400

制图者: 陈希悦
审核者: 彭振中

界址点坐标表

点号	X	Y	边长
20	2357183.576	448724.265	6.17
21	2357181.845	448718.339	3.16
22	2357183.598	448715.715	6.11
23	2357188.330	448711.848	28.39
24	2357213.311	448698.368	28.52
25	2357239.233	448686.466	22.58
26	2357258.953	448675.473	16.03
27	2357273.384	448668.486	6.38
28	2357279.639	448667.205	4.66
1	2357283.862	448669.176	

S=11016.79平方米 合16.5252亩

湛江市腾寅测绘信息技术有限公司
测绘工程出图专用章
测绘资质等级: 丁级
证书编号: 丁测资字4430950

宗地图

单位: m

宗地代码:

土地权利人: 黄观保

地址: 龙头镇泉井村委会太平咸垵塘



界址点坐标表

点号	X	Y	边长
1	2357183.852	448543.730	35.59
2	2357208.125	448569.753	86.57
3	2357256.032	448641.864	0.20
4	2357256.234	448641.852	6.38
5	2357259.405	448647.392	7.52
6	2357263.484	448653.704	2.90
7	2357263.887	448656.580	5.72
8	2357262.872	448662.211	4.43
9	2357259.166	448664.640	24.13
10	2357237.817	448675.878	18.38
11	2357221.046	448683.398	6.78
12	2357215.585	448687.421	7.01
13	2357209.841	448691.433	28.93
14	2357184.655	448705.659	17.58
15	2357169.011	448713.682	2.06
16	2357169.782	448715.595	3.59
17	2357170.813	448719.033	6.07
18	2357167.332	448724.002	24.35
19	2357147.303	448737.849	5.06
20	2357143.088	448740.649	

界址点坐标表

点号	X	Y	边长
20	2357143.088	448740.649	5.13
21	2357138.354	448738.670	4.32
22	2357135.810	448735.180	30.06
23	2357119.245	448710.092	31.86
24	2357114.436	448678.599	27.80
25	2357115.269	448650.813	11.06
26	2357118.276	448640.171	8.38
27	2357113.027	448633.634	10.92
28	2357106.422	448624.934	18.34
29	2357090.129	448616.523	11.78
30	2357081.880	448608.115	34.37
31	2357065.621	448577.837	36.64
32	2357048.715	448545.332	5.23
33	2357047.665	448540.206	4.83
34	2357049.442	448535.714	6.74
35	2357055.870	448533.691	22.63
36	2357078.286	448530.569	17.23
37	2357095.464	448531.898	13.30
38	2357108.133	448527.856	13.73
39	2357121.858	448527.683	



界址点坐标表

点号	X	Y	边长
39	2357121.858	448527.683	15.35
40	2357136.916	448530.678	30.03
41	2357166.273	448537.008	18.82
1	2357183.852	448543.730	
S=24600.85平方米 合36.9013亩			

湛江市腾寅测绘信息技术有限公司
 测绘工程专用章
 测绘资质等级: 丁级
 证书编号: 丁测资字4430059

湛江市腾寅测绘信息技术有限公司

制图者: 陈希悦
 审核者: 彭振中

1:5000

2021年1月解析法测图, 2000国家大地坐标系

制图日期: 2021年3月19日

审核日期: 2021年3月19日

宗地图

单位: m



宗地代码:

土地权利人: 广东省湛江市坡头区泉井村山角经济合作社

地址: 龙头镇山角村西侧

界址点坐标表

点号	X	Y	边长	点号	X	Y	边长
58	2358156.531	446551.036	29.82	39	2358498.538	446300.389	39.02
59	2358127.988	446559.688	43.10	40	2358528.729	446415.105	87.47
60	2358095.333	446565.898	12.15	41	2358476.048	446484.926	76.61
61	2358073.212	446566.689	124.32	42	2358399.966	446475.923	80.51
62	2357951.600	446540.443	90.46	43	2358400.250	446556.431	22.20
63	2357962.272	446450.605	45.83	44	2358421.459	446562.981	184.47
64	2357933.073	446415.276	134.57	45	2358521.887	446717.718	30.45
65	2358053.924	446356.080	12.69	46	2358518.100	446747.936	36.28
66	2358066.127	446352.600	9.36	47	2358489.130	446769.774	158.45
67	2358075.441	446351.676	47.28	48	2358366.163	446669.848	11.49
68	2358102.242	446312.720	39.78	49	2358363.077	446680.921	17.91
69	2358096.647	446273.689	12.47	50	2358355.392	446697.094	14.21
70	2358098.176	446261.278	66.69	51	2358358.099	446711.047	39.03
71	2358124.739	446200.102	353.84	52	2358364.815	446749.492	68.56
72	2358460.959	446310.442	102.58	53	2358236.788	446758.036	103.39
73	2358530.553	446235.095	125.13	54	2358205.403	446659.522	11.51
74	2358636.201	446168.041	68.43	55	2358209.569	446648.790	76.70
75	2358703.044	446153.376	42.26	56	2358214.054	446586.308	37.59
76	2358742.347	446137.866	107.38	57	2358309.793	446548.957	153.28
77	2358823.376	446067.391	16.02	58	2358156.531	446551.036	
1	2358838.172	446064.730					

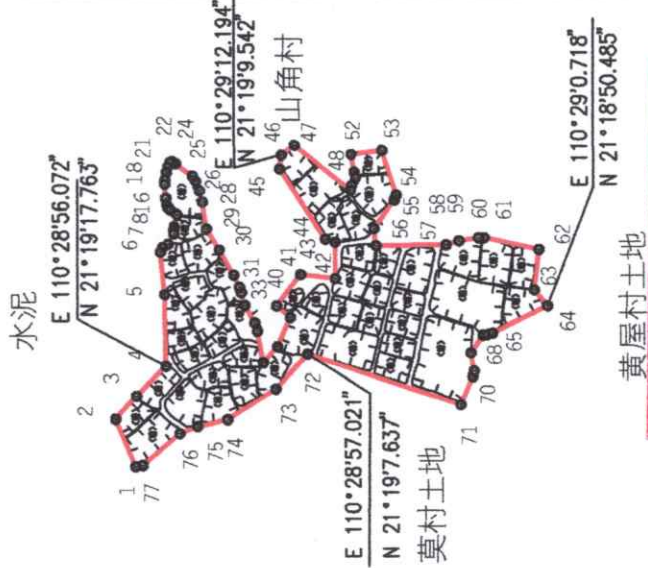

湛江市腾寅测绘信息技术有限公司
 测绘工程专用章
 测绘资质等级: 丁级
 证书编号: 丁测资字 440950

界址点坐标表

点号	X	Y	边长	点号	X	Y	边长
1	2358838.172	446064.730	113.55	20	2358767.046	446722.390	9.70
2	2358882.872	446169.536	68.05	21	2358762.887	446731.150	3.35
3	2358836.845	446219.656	91.11	22	2358760.340	446733.323	1.81
4	2358772.486	446284.142	156.18	23	2358758.539	446733.462	8.44
5	2358775.008	446440.304	95.11	24	2358751.121	446729.435	46.21
6	2358783.752	446535.009	10.60	25	2358714.070	446701.827	13.92
7	2358779.706	446544.805	14.88	26	2358706.544	446690.121	22.12
8	2358766.948	446552.464	26.22	27	2358698.440	446669.537	25.44
9	2358754.411	446575.496	8.64	28	2358691.964	446644.937	59.42
10	2358754.870	446584.127	7.09	29	2358683.519	446596.122	54.71
11	2358754.016	446591.166	26.22	30	2358654.559	446539.704	64.12
12	2358747.651	446616.603	18.76	31	2358622.752	446484.033	29.85
13	2358762.803	446627.658	6.12	32	2358610.295	446456.905	13.09
14	2358767.239	446631.868	7.28	33	2358606.135	446444.489	29.07
15	2358770.025	446638.590	14.56	34	2358598.388	446416.475	43.96
16	2358771.955	446653.019	30.77	35	2358576.564	446378.314	18.60
17	2358774.223	446683.708	9.84	36	2358570.969	446360.577	70.14
18	2358774.028	446693.547	16.55	37	2358568.320	446291.585	47.10
19	2358771.042	446709.827	13.18	38	2358526.904	446326.672	69.75
20	2358767.046	446722.390		39	2358498.538	446390.389	

湛江市腾寅测绘信息技术有限公司

2021年3月解析法测图,2000国家大地坐标系

制图日期: 2021年3月26日

审核日期: 2021年3月26日

1:16600

制图者: 陈希悦

审核者: 彭振中

宗地图

单位: m

宗地代码:

地址: 龙头镇山角村东侧

土地权利人: 广东省湛江市坡头区泉井村山角经济合作社



界址点坐标表

点号	X	Y	边长	点号	X	Y	边长
1	2358742.746	44681.3347		20	2358475.558	447286.810	23.40
2	2358753.052	44682.4532	15.21	21	2358452.312	447289.521	20.96
3	2358774.682	446865.616	46.43	22	2358459.409	447309.240	17.13
4	2358805.717	446967.135	106.16	23	2358444.256	447317.238	40.98
5	2358810.550	447021.164	54.24	24	2358450.757	447357.698	2.52
6	2358794.846	447035.039	20.95	25	2358449.911	447360.077	13.85
7	2358753.749	447051.111	44.13	26	2358437.970	447367.095	34.07
8	2358717.883	447077.540	44.55	27	2358405.804	447378.313	37.46
9	2358698.736	447099.061	28.81	28	2358369.735	447388.419	34.62
10	2358683.109	447110.732	19.50	29	2358335.157	447390.222	55.17
11	2358670.656	447115.614	13.38	30	2358305.638	447343.608	15.41
12	2358639.862	447118.688	30.95	31	2358299.477	447329.486	16.87
13	2358609.149	447125.865	31.54	32	2358308.894	447315.493	17.08
14	2358591.253	447141.782	23.95	33	2358307.879	447298.446	17.26
15	2358559.052	447159.173	36.60	34	2358315.712	447283.065	46.94
16	2358543.615	447175.922	22.78	35	2358355.769	447258.587	15.75
17	2358527.897	447203.733	31.95	36	2358346.920	447245.554	8.81
18	2358490.759	447246.305	56.49	37	2358345.358	447236.888	2.46
19	2358469.743	447244.742	21.07	38	2358347.110	447235.164	75.40
20	2358475.558	447286.810	42.47	39	2358422.041	447226.771	

界址点坐标表

点号	X	Y	边长
39	2358422.041	447226.771	18.89
40	2358440.921	447226.273	16.37
41	2358448.109	447211.566	91.70
42	2358508.992	447142.999	39.66
43	2358534.548	447112.666	69.46
44	2358589.735	447070.487	153.42
45	2358725.795	446999.589	137.70
46	2358679.334	446869.961	5.22
47	2358680.361	446864.848	24.36
48	2358702.099	446853.856	21.55
49	2358716.817	446838.118	16.95
50	2358726.383	446824.122	11.97
51	2358735.393	446816.249	7.90
1	2358742.746	446813.347	

S=59529.00平方米 台89.2935亩



湛江市腾寅测绘信息技术有限公司
测绘工程出图专用章
测绘资质等级: 丁级
证书编号: 丁测资字 4130950

湛江市腾寅测绘信息技术有限公司

2021年3月解析法测图,2000国家大地坐标系

1:13300

制图者: 陈希悦

制图日期: 2021年3月26日

审核者: 彭振中

审核日期: 2021年3月26日

宗地图

单位: m



宗地代码:

地址: 湛江市坡头区龙头镇莫村消坡东

土地权利人: 莫真彩

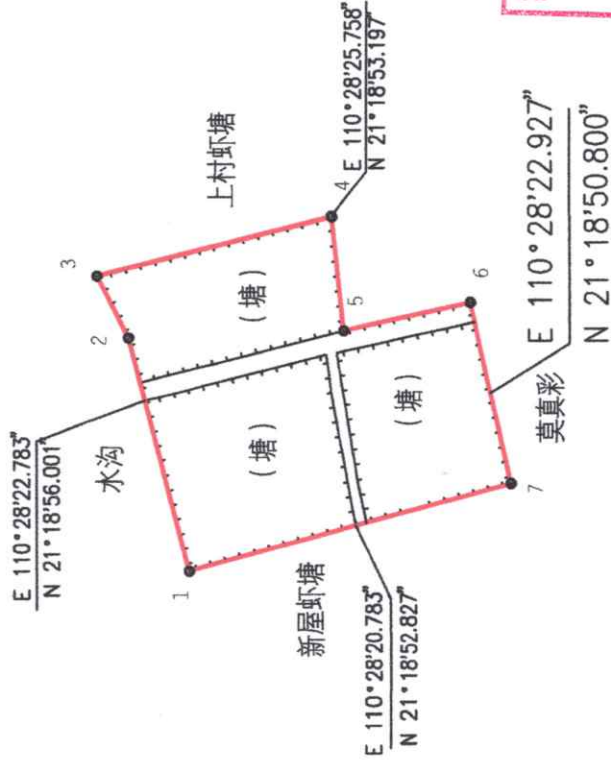

湛江市腾寅测绘信息技术有限公司
 测绘工程出图专用章
 测绘资质等级: 丁级
 证书编号: 丁测资字4430950

界址点坐标表

点号	X	Y	边长
1	2358086.074	445243.554	111.90
2	2358113.886	445351.947	32.13
3	2358128.426	445380.595	112.02
4	2358019.807	445407.969	53.03
5	2358014.267	445355.228	59.93
6	2357955.749	445368.139	86.07
7	2357936.960	445284.148	154.54
1	2358086.074	445243.554	

S=19283.00平方米 合28.9245亩

湛江市腾寅测绘信息技术有限公司

1:3500

2021年1月解析法测图,2000国家大地坐标系

制图日期: 2021年3月11日

审核日期: 2021年3月11日

制图者: 陈希悦

审核者: 彭振中

宗地图

单位: m

宗地代码:

土地权利人: 广东省湛江市坡头区龙头镇莫村村民委员会

地址: 龙头镇莫村村委会莫村消坡东



界址点坐标表

点号	X	Y	边长
1	2358254.408	445221.743	8.38
2	2358258.679	445228.957	22.01
3	2358269.324	445248.225	59.58
4	2358302.043	445298.014	37.26
5	2358324.938	445327.407	59.06
6	2358361.968	445373.410	39.75
7	2358386.245	445404.879	69.96
8	2358427.898	445461.086	6.39
9	2358430.999	445466.676	5.04
10	2358429.703	445471.542	8.30
11	2358423.170	445476.659	31.88
12	2358393.216	445487.567	46.91
13	2358347.572	445498.387	26.31
14	2358322.608	445506.687	51.52
15	2358272.083	445516.760	34.23
16	2358238.641	445524.058	15.68
17	2358223.447	445527.945	5.44
18	2358218.035	445527.411	2.65
19	2358215.978	445525.743	4.55
20	2358213.048	445522.260	

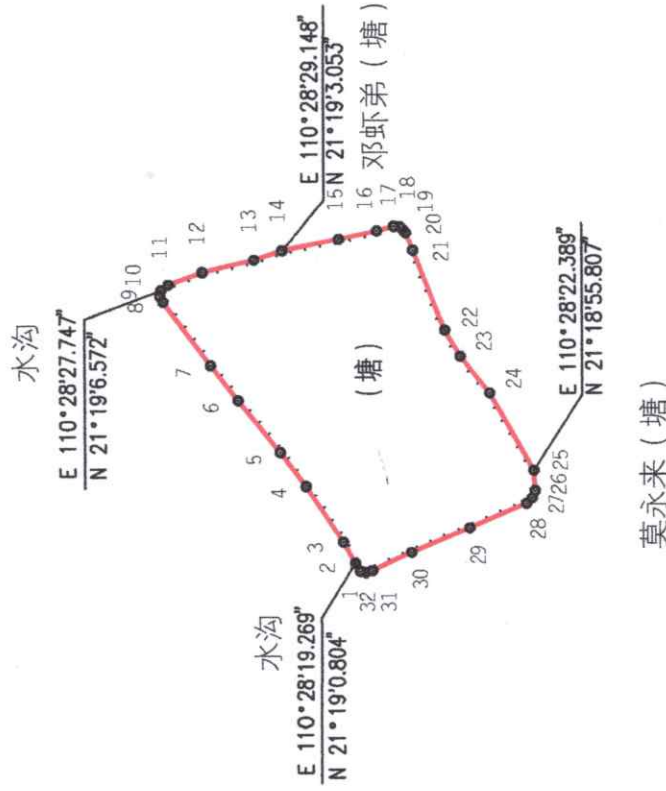

界址点坐标表

点号	X	Y	边长
20	2358213.048	445522.260	16.87
21	2358206.710	445506.624	76.42
22	2358178.588	445435.563	26.92
23	2358164.968	445412.343	41.93
24	2358139.057	445379.379	78.40
25	2358100.414	445311.166	17.61
26	2358099.438	445293.587	6.88
27	2358102.048	445287.216	7.12
28	2358107.046	445282.147	54.65
29	2358157.215	445260.487	56.21
30	2358209.041	445238.728	38.32
31	2358243.671	445222.315	6.02
32	2358249.452	445220.619	5.08
1	2358254.408	445221.743	

S=55513.00平方米 合83.2695亩

湛江市腾寅测绘信息技术有限公司
 测绘工程出图专用章
 测绘资质等级: 丁级
 证书编号: 丁测资字 4430950

湛江市腾寅测绘信息技术有限公司

2021年3月解析法测图, 2000国家大地坐标系

1:6700

制图者: 陈希悦

制图日期: 2021年3月23日

审核日期: 2021年3月23日

审核者: 彭振中

宗地图

单位: m

宗地代码:

权利人: 广东省湛江市坡头区龙头镇莫村村民委员会

地址: 湛江市坡头区龙头镇莫村大环塘



界址点坐标表

点号	X	Y	边长	点号	X	Y	边长
1	2355705.300	445949.522		20	2355809.912	446276.042	13.39
2	2355707.956	445952.735	4.17	21	2355796.523	446276.221	5.82
3	2355725.128	445976.943	29.68	22	2355790.777	446277.166	23.95
4	2355747.950	446012.762	42.47	23	2355773.492	446293.745	34.15
5	2355755.281	446024.574	13.90	24	2355750.071	446318.596	10.45
6	2355769.835	446049.328	28.72	25	2355741.984	446325.212	24.42
7	2355790.119	446080.943	37.56	26	2355718.941	446333.289	110.94
8	2355821.822	446128.868	57.46	27	2355681.439	446228.885	11.37
9	2355839.820	446157.804	34.08	28	2355673.797	446220.471	9.81
10	2355849.077	446184.270	28.04	29	2355672.804	446210.714	2.91
11	2355846.813	446190.043	6.20	30	2355671.412	446208.153	8.87
12	2355841.899	446195.099	7.05	31	2355663.009	446205.326	5.26
13	2355828.077	446204.610	16.78	32	2355660.071	446200.961	18.90
14	2355825.540	446207.318	3.71	33	2355655.868	446182.537	26.35
15	2355816.602	446224.559	19.42	34	2355643.621	446159.204	16.59
16	2355817.037	446232.650	8.10	35	2355634.886	446145.101	15.10
17	2355823.617	446269.332	37.27	36	2355629.138	446131.139	20.18
18	2355822.816	446273.006	3.76	37	2355622.106	446112.223	24.63
19	2355820.566	446274.247	2.57	38	2355618.683	446087.831	13.19
20	2355809.912	446276.042	10.80	39	2355617.831	446074.669	

界址点坐标表

点号	X	Y	边长
39	2355617.831	446074.669	21.82
40	2355618.083	446052.860	9.01
41	2355618.142	446043.838	4.78
42	2355620.240	446039.541	11.41
43	2355608.865	446038.656	31.40
44	2355577.577	446036.059	4.31
45	2355573.283	446036.424	2.86
46	2355571.058	446034.632	44.32
47	2355575.515	445990.537	16.45
48	2355578.864	445974.432	9.30
49	2355583.010	445966.109	9.88
50	2355591.651	445961.323	5.11
51	2355596.288	445959.187	23.82
52	2355619.902	445962.297	37.81
53	2355657.655	445960.290	35.57
54	2355691.569	445949.567	110.51
55	2355702.049	445948.716	3.35
1	2355705.300	445949.522	



湛江市腾寅测绘信息技术有限公司
· 测绘工程出图专用章
· 测绘资质等级: 丁级
证书编号: 丁测字4430950

湛江市腾寅测绘信息技术有限公司

制图者: 陈希悦

审核者: 彭振中

1:6800

2021年1月解析法测图,2000国家大地坐标系

制图日期: 2021年3月15日

审核日期: 2021年3月15日

S=5591.434平方米 合83.8715亩

宗地图

单位: m

宗地代码:

地址: 湛江市坡头区龙头镇莫村消坡东

土地权利人: 广东省湛江市坡头区龙头镇莫村村民委员会



界址点坐标表

点号	X	Y	边长
1	2358109.152	445771.722	8.06
2	2358112.013	445779.262	33.20
3	2358113.152	445812.443	34.11
4	2358113.354	445846.553	45.32
5	2358115.698	445891.817	50.77
6	2358118.290	445942.517	45.47
7	2358118.245	445987.986	27.96
8	2358117.041	446019.919	37.19
9	2358116.953	446053.105	32.76
10	2358117.313	446085.859	3.83
11	2358115.431	446089.194	4.75
12	2358111.157	446091.272	14.42
13	2358097.108	446094.544	41.38
14	2358055.923	446090.535	5.64
15	2358050.512	446088.953	4.72
16	2358046.268	446086.898	8.72
17	2358041.500	446079.599	17.45
18	2358037.806	446062.547	29.13
19	2358031.792	446034.047	17.28
20	2358025.907	446017.801	

界址点坐标表

点号	X	Y	边长
20	2358025.907	446017.801	10.10
21	2358023.891	446007.909	7.83
22	2358025.897	446000.340	10.46
23	2358032.851	445992.529	3.27
24	2358035.225	445990.284	1.49
25	2358035.365	445988.799	63.36
26	2358024.096	445926.454	12.32
27	2358013.357	445920.415	16.79
28	2358002.655	445907.472	8.62
29	2358000.252	445899.189	62.52
30	2357969.951	445844.501	13.17
31	2357965.831	445831.991	57.84
32	2357955.899	445775.008	26.09
33	2357958.246	445749.022	24.46
34	2357961.104	445724.726	21.60
35	2357963.514	445703.257	12.97
36	2357976.471	445702.666	24.81
37	2358001.247	445703.958	11.05
38	2358012.143	445705.770	10.51
39	2358017.053	445715.065	

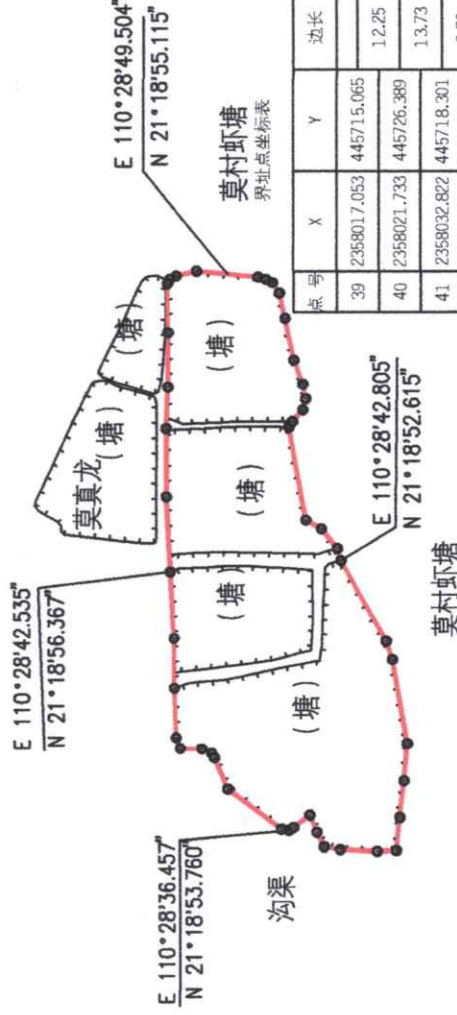

湛江市腾寅测绘信息技术有限公司
测绘工程专用章
测绘资质等级: 丁级
证书编号: 丁测资字 4430950

S=41910.92平方米 合62.8664亩

湛江市腾寅测绘信息技术有限公司

2021年1月解析法测图,2000国家大地坐标系

制图日期: 2021年3月11日

审核日期: 2021年3月11日

制图者: 陈希悦

审核者: 彭振中

宗地图

单位: m

宗地代码:

地址: 湛江市坡头区龙头镇莫村消坡东

土地权利人: 莫村上村经济合作社



界址点坐标表

点号	X	Y	边长
1	2358476.301	446102.336	6.52
2	2358479.615	446107.954	2.55
3	2358478.888	446110.397	58.88
4	2358451.955	446162.758	27.87
5	2358445.484	446189.865	2.12
6	2358447.295	446190.975	7.67
7	2358452.885	446196.224	3.45
8	2358452.114	446199.587	66.66
9	2358420.705	446258.389	23.48
10	2358412.474	446280.375	3.37
11	2358410.468	446283.084	1.82
12	2358408.742	446283.666	53.20
13	2358357.461	446269.515	37.30
14	2358321.654	446259.062	3.11
15	2358321.989	446255.966	41.02
16	2358334.623	446216.936	4.90
17	2358335.853	446212.192	19.45
18	2358319.165	446202.206	3.43
19	2358317.257	446199.355	2.55
20	2358317.584	446196.831	

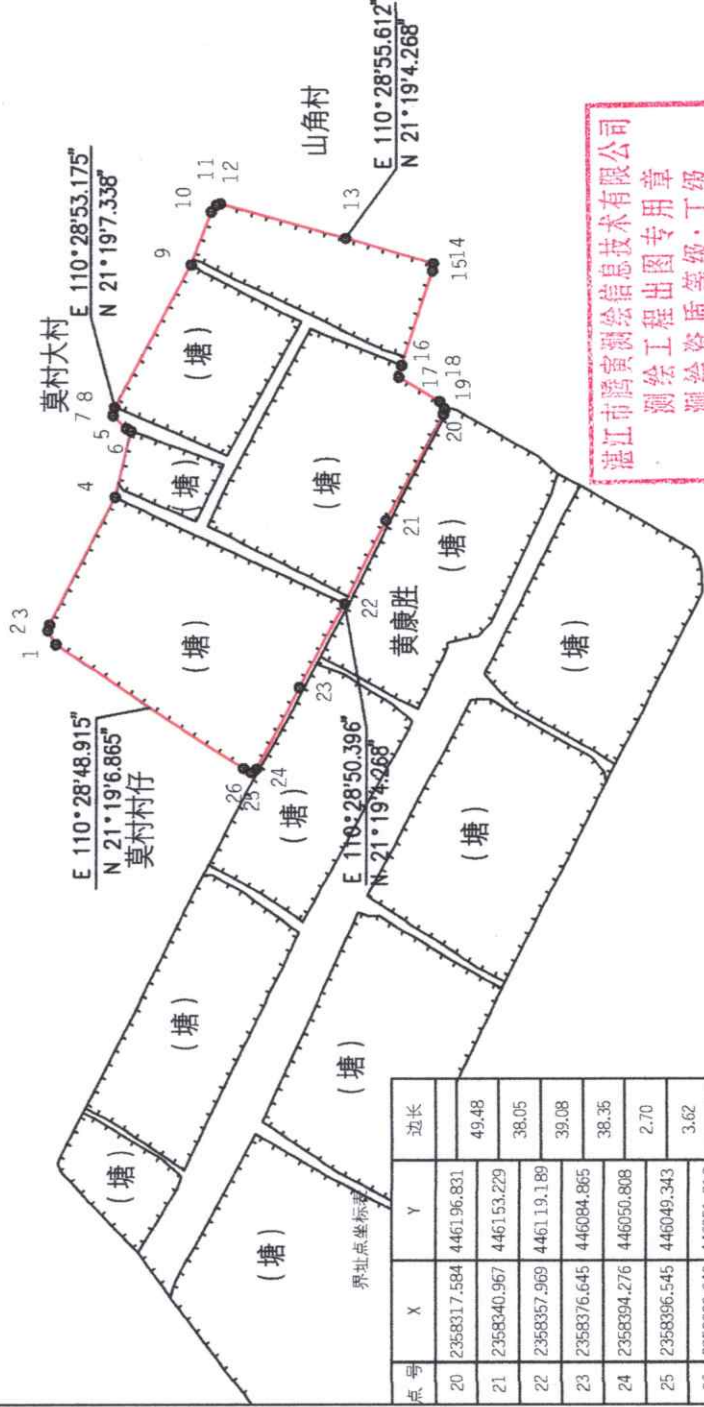

湛江市腾寅测绘信息技术有限公司
测绘工程出图专用章
测绘资质等级: 丁级
证书编号: 丁测资字4430950

点号	X	Y	边长
20	2358317.584	446196.831	49.48
21	2358340.967	446153.229	38.05
22	2358357.969	446119.189	39.08
23	2358376.645	446084.865	38.36
24	2358394.276	446050.808	2.70
25	2358396.545	446049.343	3.62
26	2358399.642	446051.218	92.14
1	2358476.301	446102.336	

S=22160.35平方米 合33.2405亩

湛江市腾寅测绘信息技术有限公司

2021年1月解析法测图,2000国家大地坐标系

制图日期: 2021年3月10日

审核日期: 2021年3月10日

1:3100

制图者: 陈希悦

审核者: 彭振中

宗地图

单位: m

宗地代码:

地址: 龙头镇泉井村委会牛角垌虾塘

土地权利人: 广东省湛江市坡头区龙头镇金鸡经济合作社



界址点坐标表

点号	X	Y	边长
1	2357402.439	448806.191	13.22
2	2357407.847	448818.255	20.45
3	2357416.502	448836.781	18.53
4	2357420.817	448854.804	22.95
5	2357423.387	448877.606	9.34
6	2357424.775	448886.839	27.58
7	2357427.427	448914.290	35.96
8	2357425.538	448950.202	37.87
9	2357411.258	448985.277	21.30
10	2357398.742	449002.509	18.65
11	2357382.715	449012.037	28.48
12	2357355.563	449020.636	36.61
13	2357324.660	449040.257	6.56
14	2357319.875	449044.738	5.13
15	2357314.972	449043.224	13.75
16	2357302.811	449036.818	2.84
17	2357302.935	449033.978	5.06
18	2357304.592	449029.199	21.55
19	2357304.955	449007.651	50.42
20	2357302.881	448957.272	

界址点坐标表

点号	X	Y	边长
20	2357302.881	448957.272	20.81
21	2357299.795	448936.695	44.76
22	2357290.831	448892.838	14.60
23	2357288.046	448878.506	16.11
24	2357277.569	448866.273	31.82
25	2357254.276	448844.592	17.47
26	2357244.656	448830.014	4.22
27	2357244.183	448825.823	13.41
28	2357253.187	448815.892	3.90
29	2357256.943	448814.851	12.62
30	2357269.495	448813.590	25.97
31	2357293.636	448804.008	17.18
32	2357309.556	448797.545	19.32
33	2357311.469	448783.316	4.49
34	2357310.392	448773.954	1.69
35	2357310.980	448772.369	11.83
36	2357320.868	448765.876	6.26
37	2357326.301	448762.766	4.21
38	2357330.478	448762.269	4.68
39	2357333.596	448765.762	



湛江市腾寅测绘信息技术有限公司
 测绘工程出图专用章
 测绘资质等级: 丁级
 证书编号: 丁测资字 4430950

湛江市腾寅测绘信息技术有限公司

制图者: 陈希悦

审核者: 彭振中

1:4500

2021年1月解析法测图, 2000国家大地坐标系

制图日期: 2021年3月19日

审核日期: 2021年3月19日

S=29789.11平方米 合44.6837亩

宗地图

单位: m

宗地代码:

土地权利人: 莫日东

地址: 泉井村委水利塘



界址点坐标表

点号	X	Y	边长
1	2358355.602	448238.693	12.76
2	2358361.735	448249.880	20.61
3	2358365.527	448270.136	13.29
4	2358370.120	448282.604	9.50
5	2358366.752	448291.487	4.37
6	2358362.421	448292.090	24.35
7	2358347.133	448311.039	15.56
8	2358338.209	448324.267	29.33
9	2358310.585	448334.135	9.26
10	2358305.967	448342.157	10.94
11	2358300.792	448351.791	11.42
12	2358292.903	448360.048	16.78
13	2358285.566	448375.137	17.79
14	2358278.863	448391.615	15.55
15	2358275.912	448406.879	7.99
16	2358275.078	448414.824	7.83
17	2358279.795	448421.068	12.07
18	2358287.875	448430.037	14.58
19	2358292.737	448443.781	17.61
20	2358276.778	448451.220	

S=15994.66平方米 合23.9920亩

界址点坐标表

点号	X	Y	边长
20	2358276.778	448451.220	17.74
21	2358259.683	448446.485	13.09
22	2358246.728	448444.586	9.28
23	2358237.726	448442.352	13.31
24	2358225.255	448437.689	8.10
25	2358217.441	448435.545	12.45
26	2358205.329	448432.656	11.67
27	2358193.728	448431.421	20.47
28	2358196.325	448411.116	10.51
29	2358198.888	448400.923	9.37
30	2358201.851	448392.037	9.85
31	2358208.114	448384.441	13.74
32	2358218.346	448375.278	9.41
33	2358223.544	448367.428	11.12
34	2358228.212	448357.341	17.11
35	2358237.835	448343.194	10.61
36	2358241.562	448333.262	31.52
37	2358257.708	448306.190	14.39
38	2358265.099	448293.847	20.04
39	2358282.841	448284.521	

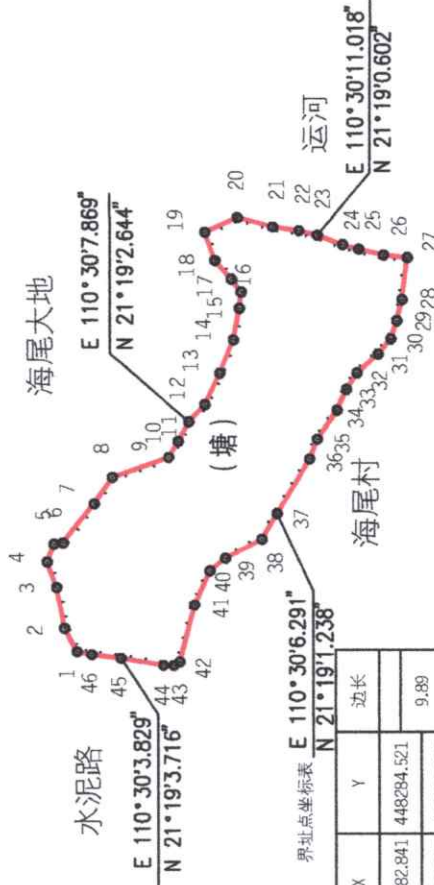

湛江市腾寅测绘信息技术有限公司
 测绘工程出图专用章
 测绘资质等级: 丁级
 证书编号: 丁测资字4430950

湛江市腾寅测绘信息技术有限公司

2021年3月解析法测图,2000国家大地坐标系

制图日期: 2021年3月25日

审核日期: 2021年3月25日

1:3700

制图者: 陈希悦

审核者: 彭振中

宗地图

单位: m

宗地代码:

土地权利人: 黄康胜

地址: 湛江市坡头区龙头镇莫村消坡东



界址点坐标表

点号	X	Y	边长
1	2358387.533	445778.789	69.23
2	2358429.851	445833.583	22.37
3	2358442.745	445851.859	46.83
4	2358474.856	445885.951	3.28
5	2358475.890	445889.067	3.88
6	2358474.434	445892.661	64.60
7	2358444.887	445950.110	64.24
8	2358416.030	446007.506	44.37
9	2358395.242	446046.704	54.01
10	2358369.575	446094.230	29.78
11	2358355.418	446120.430	54.78
12	2358331.165	446169.553	33.83
13	2358315.312	446199.441	3.58
14	2358311.864	446198.468	38.30
15	2358278.561	446179.562	10.69
16	2358270.599	446172.432	7.38
17	2358264.039	446169.046	55.47
18	2358215.839	446141.587	4.78
19	2358213.024	446137.723	5.04
20	2358211.901	446132.808	

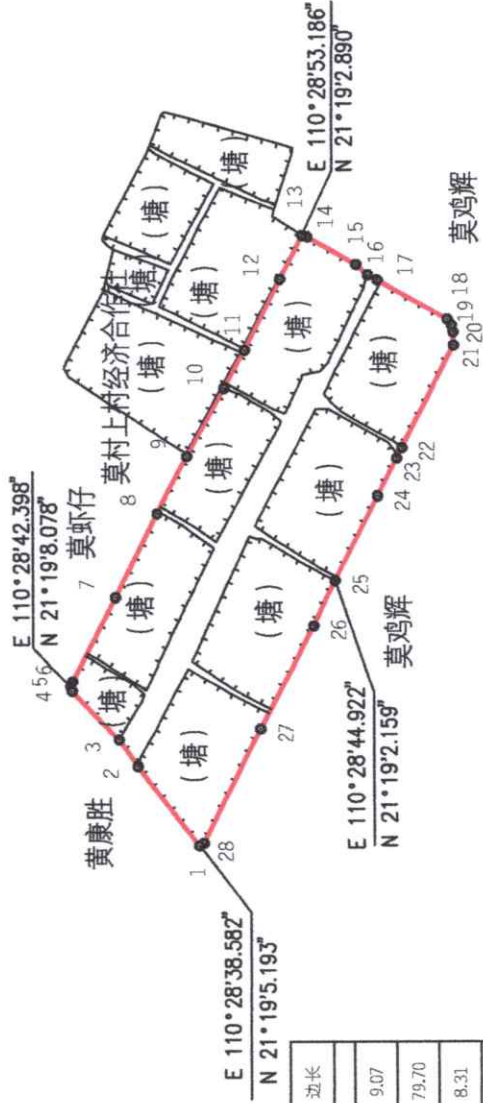

湛江市腾寅测绘信息技术有限公司
 测绘工程出图专用章
 测绘资质等级: 丁级
 证书编号: 丁测资字4430950

界址点坐标表

点号	X	Y	边长
20	2358211.901	446132.808	9.07
21	2358211.566	446123.744	79.70
22	2358247.543	446052.630	8.31
23	2358251.049	446045.092	29.25
24	2358264.343	446019.042	64.83
25	2358293.616	445961.194	34.13
26	2358308.507	445930.489	80.06
27	2358345.323	445859.397	87.98
28	2358384.558	445780.655	3.51
1	2358387.533	445778.789	

S=48281.52平方米 合72.4223亩

湛江市腾寅测绘信息技术有限公司

制图者: 陈希悦
 审核者: 彭振中

1:5200

2021年1月解析法测图,2000国家大地坐标系

制图日期: 2021年3月11日

审核日期: 2021年3月11日

宗地图

单位: m

宗地代码:

地址: 坡头区龙头镇泉井村委会兰村村民小组西边海田

土地权利人: 湛江穗发光伏有限公司

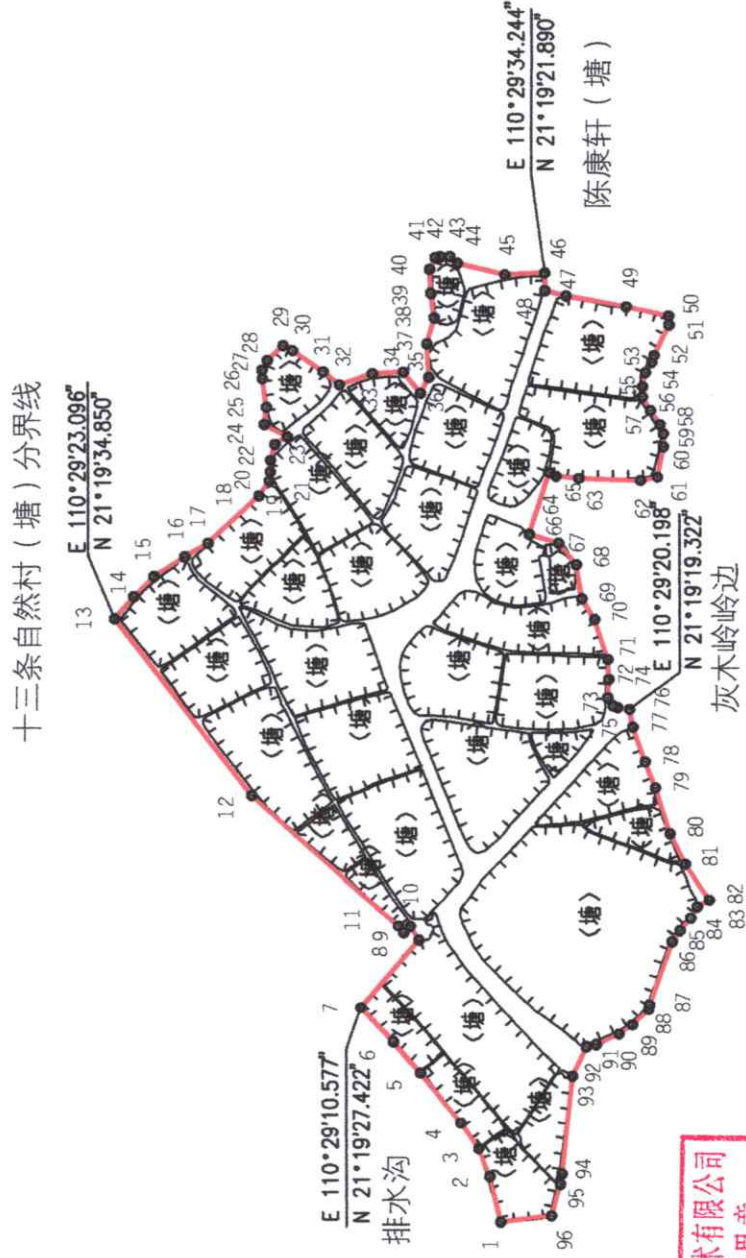

湛江市腾寅测绘信息技术有限公司
测绘工程出图专用章
测绘资质等级: 丁级
证书编号: 丁测资字4430950

湛江市腾寅测绘信息技术有限公司

2021年3月解析法测图,2000国家大地坐标系
制图日期: 2021年3月31日
审核日期: 2021年3月31日
1:7000
制图者: 陈希悦
审核者: 彭振中

坡头区龙头镇泉井村委会兰村西边海田宗地图界址点坐标表

湛江市腾寅测绘信息技术有限公司
 测绘工程出图专用章
 测绘资质等级：丁级
 证书编号：点阵粤费字 4430950

界址点坐标表

点号		X		Y		边长		点号		X		Y		边长		点号		X		Y		边长	
1	2358939.023	446504.675	42.49	20	2359150.883	447200.417	10.89	39	2359001.677	447366.078	21.77	58	2358789.320	447243.735	8.99	77	2358815.102	446963.304	34.54				
2	2358948.959	446545.985	27.81	21	2359150.708	447211.306	15.29	40	2359002.821	447387.821	12.25	59	2358786.428	447235.224	11.97	78	2358803.804	446930.663	26.16				
3	2358959.331	446571.786	29.03	22	2359146.631	447226.045	13.60	41	2358997.111	447398.654	4.69	60	2358786.357	447223.252	28.85	80	2358781.139	446864.054	44.23				
4	2358975.803	446595.693	59.42	23	2359135.149	447233.325	23.86	42	2358992.513	447399.566	8.75	61	2358791.932	447194.950	15.90	81	2358766.960	446835.932	31.49				
5	2359013.185	446641.882	38.12	24	2359156.256	447244.449	16.10	43	2358983.762	447399.704	9.02	62	2358807.495	447191.676	57.32	82	2358745.094	446802.588	39.87				
6	2359038.203	446670.648	44.20	25	2359154.307	447260.430	26.97	44	2358977.078	447393.650	45.54	63	2358864.774	447193.808	21.26	83	2358756.191	446796.291	12.76				
7	2359068.183	446703.123	82.76	26	2359158.050	447287.142	7.97	45	2358932.845	447382.819	37.05	64	2358885.923	447195.932	6.91	84	2358762.110	446785.731	12.11				
8	2359014.258	446765.899	14.87	27	2359158.328	447295.104	10.45	46	2358895.838	447384.614	16.24	65	2358891.917	447199.362	61.15	85	2358772.155	446773.858	15.55				
9	2359022.205	446773.013	8.17	28	2359153.386	447304.307	20.22	47	2358896.021	447368.374	20.15	66	2358910.875	447141.221	28.32	86	2358779.279	446763.922	62.50				
10	2359028.284	446773.013	7.58	29	2359138.852	447318.363	9.88	48	2358876.440	447363.628	57.00	67	2358883.747	447133.095	25.34	87	2358800.617	446705.173	4.91				
11	2359033.155	446778.815	181.94	30	2359130.128	447313.717	34.73	49	2358820.365	447353.423	40.14	68	2358867.374	447113.752	31.70	88	2358801.413	446700.327	20.94				
12	2359168.896	446899.957	207.73	31	2359101.839	447293.567	19.64	50	2358781.166	447344.772	7.82	69	2358862.421	447082.439	22.51	89	2358816.490	446685.802	15.28				
13	2359295.492	447064.654	27.08	32	2359086.518	447281.275	32.22	51	2358780.845	447336.961	31.68	70	2358850.638	447063.257	39.57	90	2358829.055	446677.100	23.26				
14	2359277.696	447085.059	26.37	33	2359055.973	447291.520	28.77	52	2358794.820	447308.534	7.12	71	2358838.451	447025.613	18.31	91	2358850.320	446667.669	9.27				
15	2359258.967	447103.623	33.43	34	2359027.241	447293.100	25.45	53	2358796.965	447301.741	11.23	72	2358837.640	447007.316	16.93	92	2358859.425	446665.944	30.27				
16	2359230.523	447121.194	25.19	35	2359011.384	447273.198	16.67	54	2358802.888	447292.195	13.40	73	2358838.651	446990.412	8.99	93	2358872.076	446638.447	90.86				
17	2359208.553	447133.509	64.53	36	2359003.806	447288.048	31.63	55	2358805.375	447279.023	9.31	74	2358833.751	446982.879	4.76	94	2358882.221	446548.151	9.18				
18	2359161.480	447177.642	17.04	37	2359005.456	447319.638	24.90	56	2358805.689	447269.723	14.68	75	2358829.306	446981.182	11.25	95	2358883.746	446539.098	29.93				
19	2359151.728	447191.617	8.84	38	2358998.627	447343.588	22.70	57	2358798.306	447257.031	16.05	76	2358818.175	446979.568	16.55	96	2358892.114	446510.360	47.25				
20	2359150.883	447200.417		39	2359001.677	447243.735		58	2358789.320	447243.735		77	2358815.102	446963.304		1	2358939.023	446504.675					

S=246845.72平方米 合370.2686亩

宗地图

单位: m, m²

宗地代码:

地址: 坡头区南三镇南灶陈村九队

权利人: 广东省湛江市坡头区南三镇南窑村陈村经济合作社

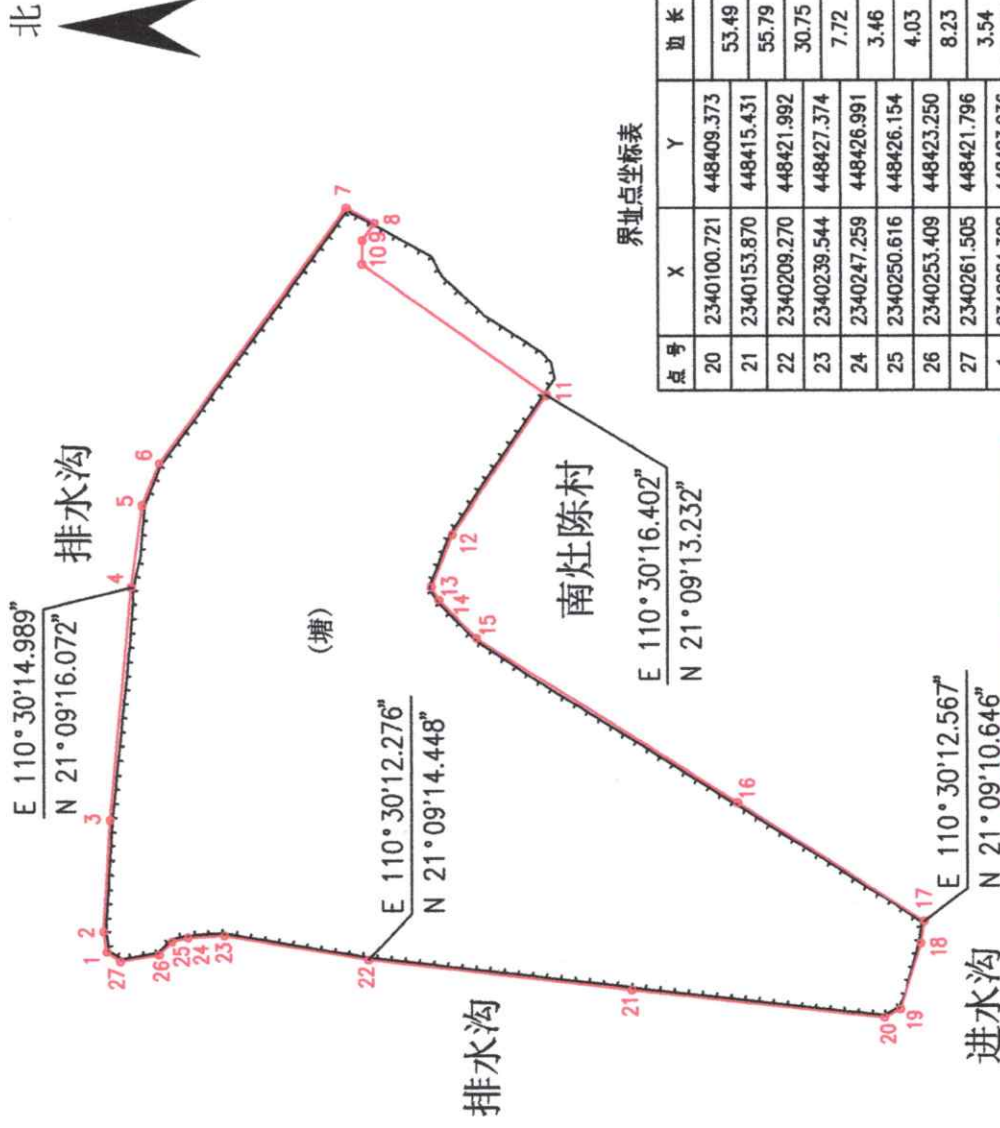

界址点坐标表

点号	X	Y	边长
1	2340264.328	448423.936	4.46
2	2340264.988	448428.351	23.28
3	2340263.549	448451.584	49.07
4	2340258.973	448500.440	17.47
5	2340256.614	448517.745	9.60
6	2340252.986	448526.634	66.64
7	2340213.390	448580.239	6.72
8	2340207.531	448576.948	4.45
9	2340210.071	448573.297	4.98
10	2340210.155	448568.320	47.38
11	2340171.496	448540.929	35.46
12	2340191.354	448511.553	12.04
13	2340195.789	448500.357	3.15
14	2340194.236	448497.620	11.31
15	2340186.305	448489.556	64.86
16	2340131.503	448454.855	46.41
17	2340092.290	448430.024	4.70
18	2340092.998	448425.378	14.82
19	2340097.309	448411.198	3.87
20	2340100.721	448409.373	

界址点坐标表

点号	X	Y	边长
20	2340100.721	448409.373	53.49
21	2340153.870	448415.431	55.79
22	2340209.270	448421.992	30.75
23	2340239.544	448427.374	7.72
24	2340247.259	448426.991	3.46
25	2340250.616	448426.154	4.03
26	2340253.409	448423.250	8.23
27	2340261.505	448421.796	3.54
1	2340264.328	448423.936	
S=14078.03 平方米			21.117亩

湛江市丰名城建测绘有限公司
 测绘工程 出图专用章
 证书编号: 丁测资字44115311
 批准机关: 湛江市国土资源局

湛江市丰名城建测绘有限公司

2021年3月解析法测图, 2000国家大地坐标系

制图日期: 2021年3月26日

审核日期: 2021年3月26日

制图者: 谭华贵

审核者: 蔡灿生

宗地图

单位: m.m²

宗地代码:

地址: 坡头区南三镇坳寮村沙路3号池

权利人: 广东省湛江市坡头区南三镇南滘村坳寮经济合作社

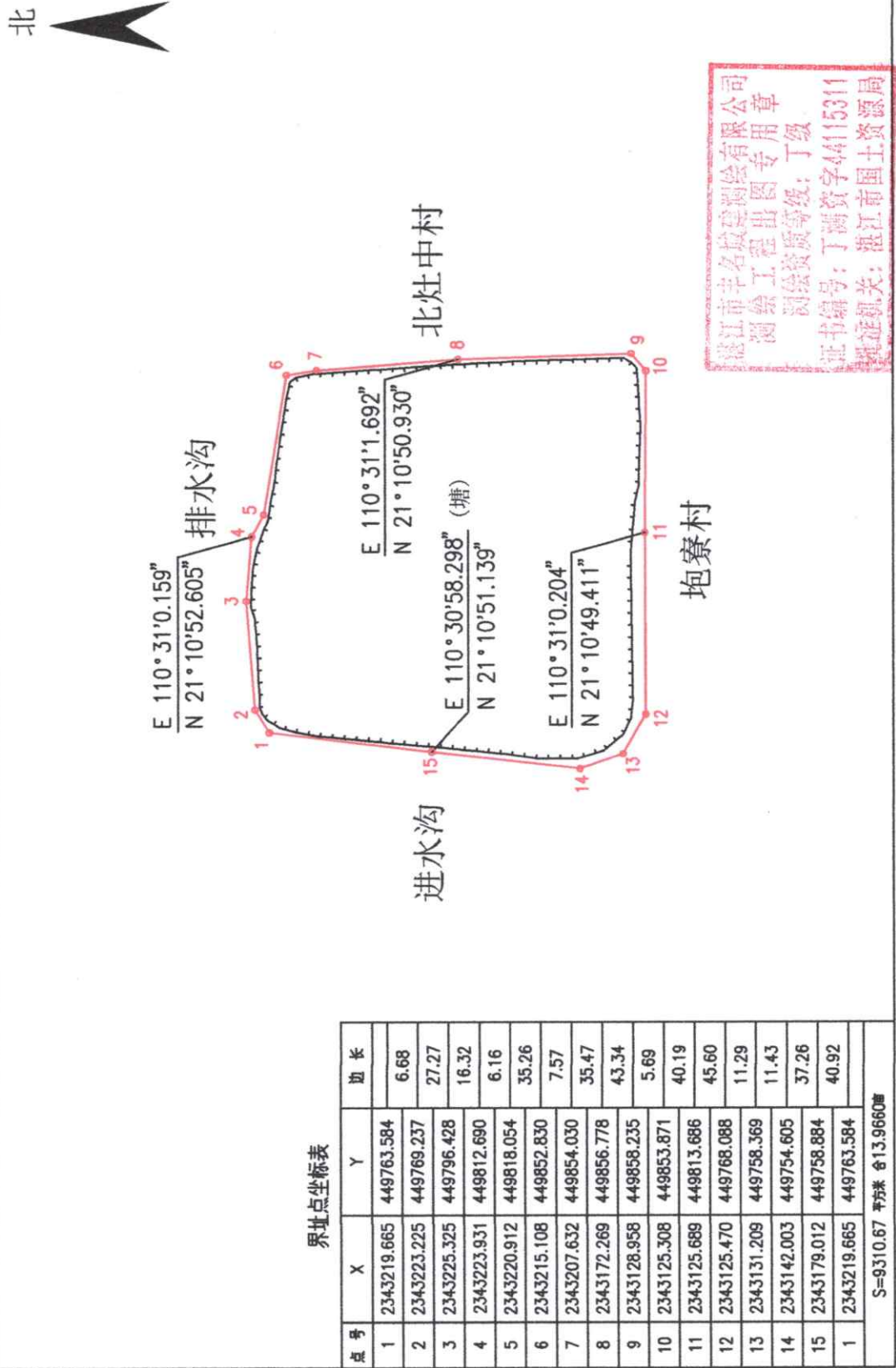

界址点坐标表

点号	X	Y	边长
1	2343219.665	449763.584	6.68
2	2343223.225	449769.237	27.27
3	2343225.325	449796.428	16.32
4	2343223.931	449812.690	6.16
5	2343220.912	449818.054	35.26
6	2343215.108	449852.830	7.57
7	2343207.632	449854.030	35.47
8	2343172.269	449856.778	43.34
9	2343128.958	449858.235	5.69
10	2343125.308	449853.871	40.19
11	2343125.689	449813.686	45.60
12	2343125.470	449768.088	11.29
13	2343131.209	449758.369	11.43
14	2343142.003	449754.605	37.26
15	2343179.012	449758.884	40.92
1	2343219.665	449763.584	
S=9310.67 平方米			合13.9660亩

湛江市丰名城建测绘有限公司

制图者: 谭华贵

审核者: 蔡灿生

1:1500

2021年3月解析法测图, 2000国家大地坐标系

绘图日期: 2021年3月29日

审核日期: 2021年3月29日

宗地图

单位: m. m²

宗地代码:

权利人: 广东省湛江市坡头区南三镇南涪村垵寮经济合作社

地址: 坡头区南三镇垵寮村5-6号池

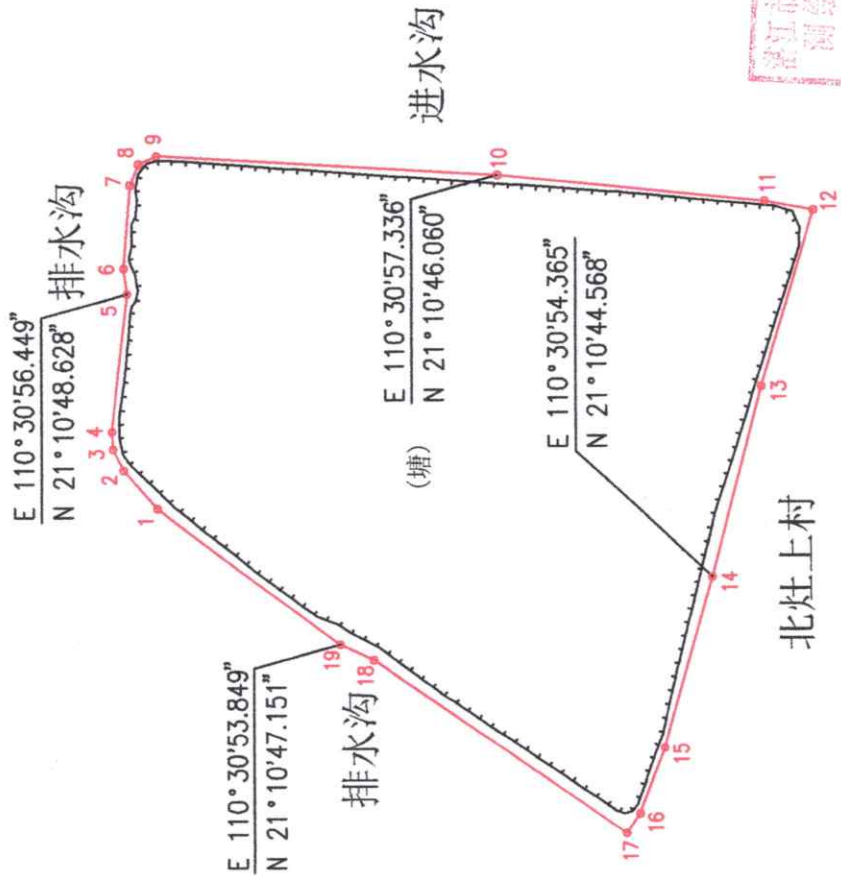

界址点坐标表

点号	X	Y	边长
1	2343095.606	449659.282	11.01
2	2343102.753	449667.655	5.12
3	2343105.043	449672.236	3.69
4	2343105.301	449675.919	29.59
5	2343101.947	449705.321	5.50
6	2343102.672	449710.770	17.88
7	2343101.244	449728.590	4.85
8	2343099.401	449733.075	4.17
9	2343095.616	449734.822	72.86
10	2343022.873	449730.663	57.30
11	2342965.853	449724.984	10.56
12	2342955.474	449723.050	39.27
13	2342966.722	449685.424	41.97
14	2342977.253	449644.798	38.23
15	2342987.546	449607.977	14.98
16	2342992.902	449593.987	4.98
17	2342995.687	449589.854	65.39
18	2343049.573	449626.901	7.88
19	2343056.735	449630.181	48.56
1	2343095.606	449659.282	
S=14236.36 平方米			合21.3545亩

湛江市丰名城建测绘有限公司



制图者: 谭华贵
审核者: 蔡灿生

1:1500

2021年3月解析法测图, 2000国家大地坐标系

绘图日期: 2021年3月29日

审核日期: 2021年3月29日

宗地图

单位: m. m²

宗地代码:

权利人: 广东省湛江市坡头区南三镇东湖村调安经济合作社

地址: 坡头区南三镇调安村北涯路东侧

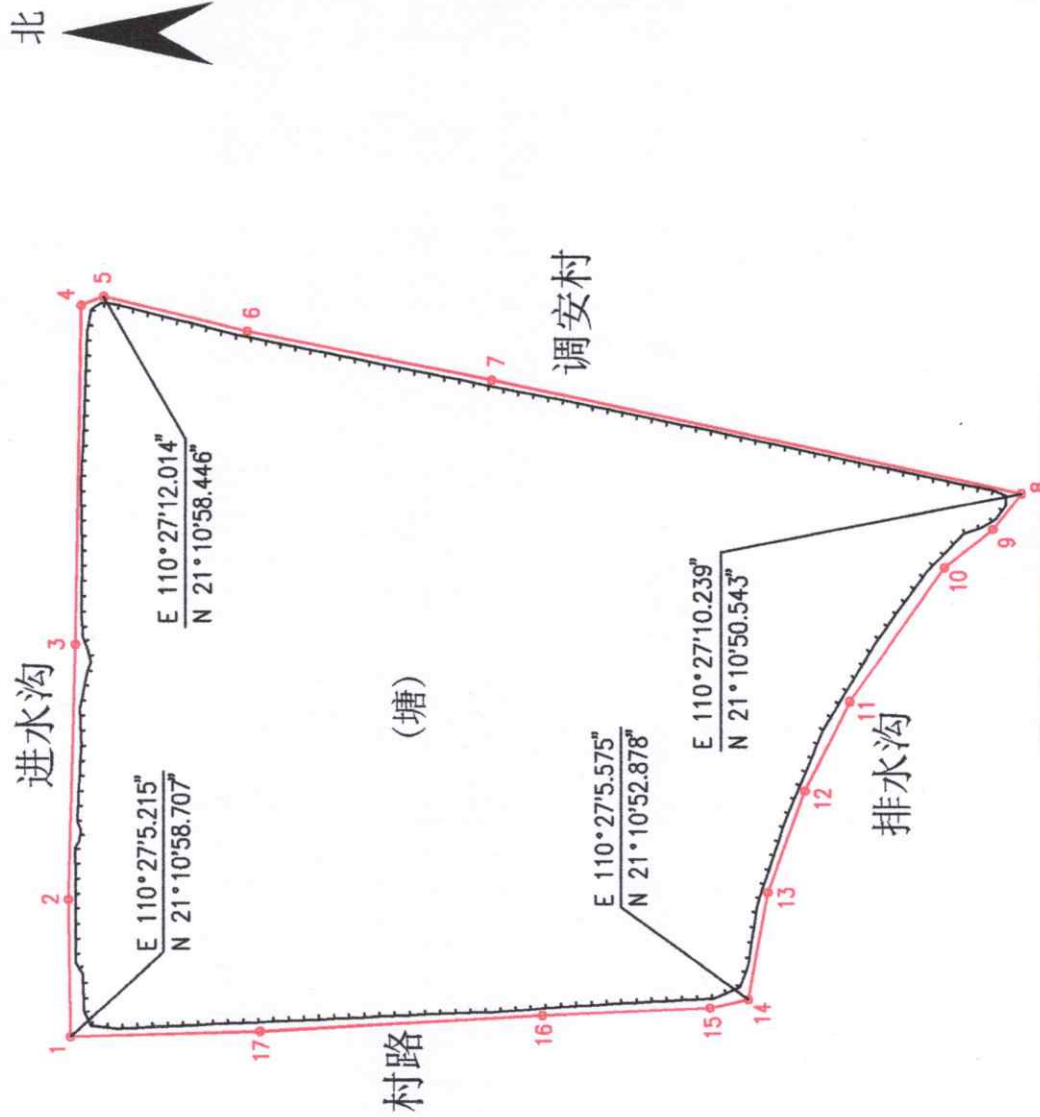

界址点坐标表

点号	X	Y	边长
1	2343433.662	443036.026	
2	2343434.133	443072.227	36.20
3	2343432.378	443139.941	67.74
4	2343430.851	443229.849	89.92
5	2343424.933	443232.143	6.35
6	2343386.953	443222.993	39.07
7	2343322.219	443210.273	65.97
8	2343182.059	443180.075	143.38
9	2343189.669	443170.383	12.32
10	2343202.474	443160.039	16.46
11	2343227.502	443124.931	43.12
12	2343239.346	443101.264	26.47
13	2343249.155	443073.973	29.00
14	2343254.330	443045.796	28.65
15	2343264.550	443043.482	10.48
16	2343308.840	443041.520	44.33
17	2343383.567	443037.400	74.84
1	2343433.662	443036.026	50.11
S=35181.80 平方米			Φ52.7727m

湛江市丰名城建测绘有限公司

湛江市丰名城建测绘有限公司
 测绘工程专用章
 测绘资质等级: 丁级
 证书编号: 丁测资字44115311
 批准机关: 湛江市国土资源局

制图者: 谭华贵
 审核者: 蔡灿生

1:2000

2021年3月解析法测绘, 2000国家大地坐标系

绘图日期: 2021年3月10日

审核日期: 2021年3月10日

宗地图

单位: m. m²

宗地代码:

权利人: 广东省湛江市坡头区南三镇东湖村调安经济合作社

地址: 坡头区南三镇调安村北涯路西侧

湛江市丰名城建测绘有限公司

界址点坐标表

点号	X	Y	边长
1	2343456.113	442845.745	52.41
2	2343453.428	442898.082	53.38
3	2343448.637	442951.248	9.93
4	2343450.619	442960.983	26.24
5	2343442.653	442985.984	13.88
6	2343429.503	442990.424	122.78
7	2343306.772	442994.006	36.48
8	2343270.290	442994.379	26.87
9	2343243.642	442990.899	60.01
10	2343194.856	442955.959	41.17
11	2343194.571	442914.790	35.29
12	2343193.443	442879.515	13.41
13	2343206.248	442875.517	9.24
14	2343212.190	442868.445	14.68
15	2343212.609	442853.776	12.28
16	2343220.087	442844.039	88.03
17	2343308.108	442844.967	99.76
18	2343407.837	442847.535	48.31
1	2343456.113	442845.745	

S=36162.60 平方米 合54.2439亩

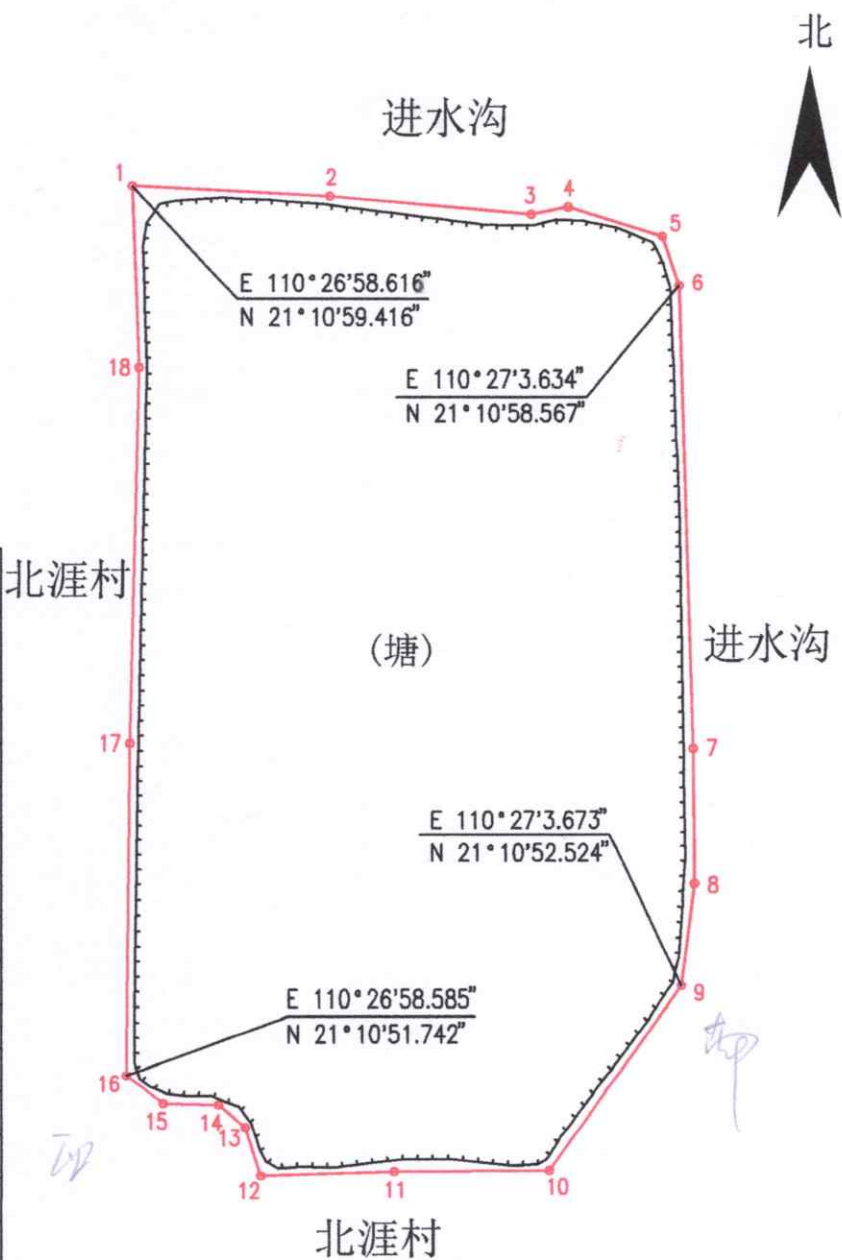

湛江市丰名城建测绘有限公司
 测绘工程出图专用章
 测绘资质等级: 丁级
 证书编号: 丁测资字44115311
 批准机关: 湛江市国土资源局

制图者: 谭华贵
 审核者: 蔡灿生

2021年3月解析法测图, 2000国家大地坐标系 1:2000
 绘图日期: 2021年3月10日
 审核日期: 2021年3月10日

宗地图

单位: m.m²

宗地编号:

权利人: 广东省湛江市坡头区南三镇田头村埕蛇经济合作社

地址: 湛江市坡头区南三镇北灶围1号池

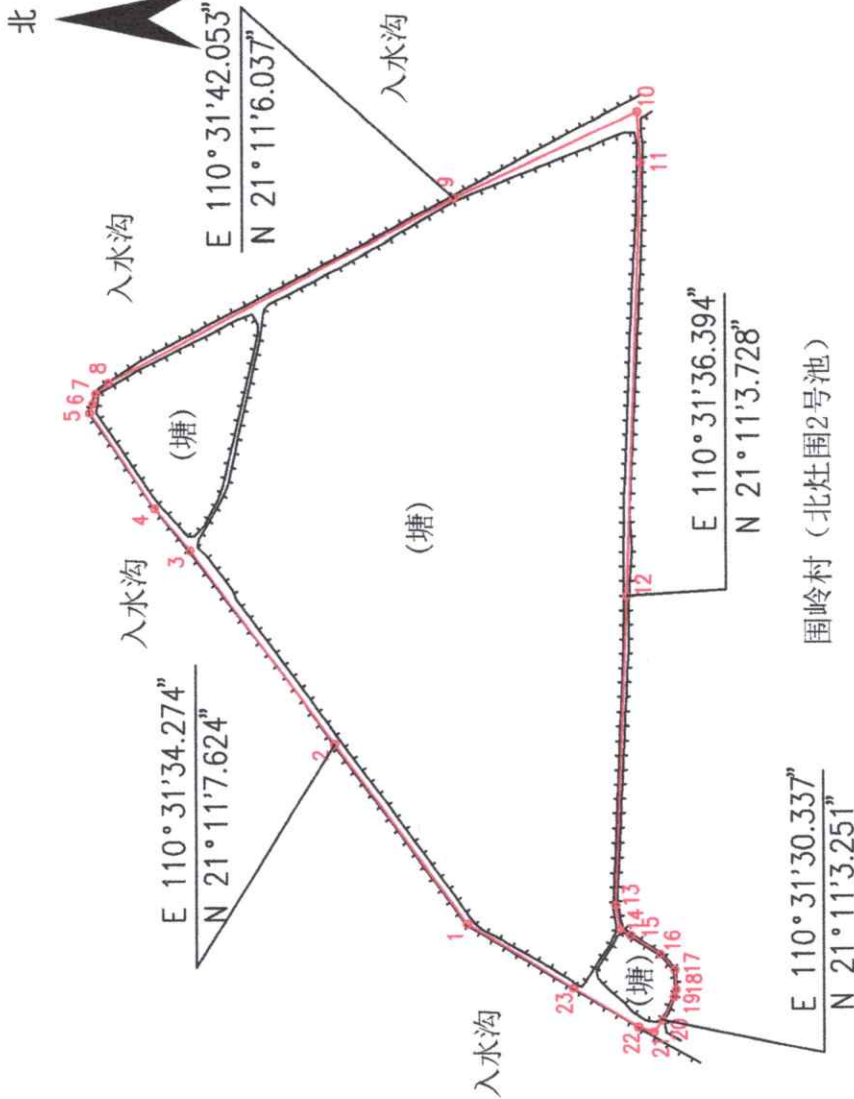

界址点坐标表

点号	X	Y	边长
1	2343629.173	450724.352	91.49
2	2343683.214	450798.180	99.37
3	2343742.250	450878.113	22.66
4	2343756.907	450895.399	47.54
5	2343783.284	450934.950	3.91
6	2343782.109	450938.677	4.60
7	2343780.734	450943.066	6.68
8	2343775.696	450947.446	160.56
9	2343633.718	451022.435	83.37
10	2343558.229	451057.814	21.00
11	2343556.856	451036.856	178.00
12	2343563.187	450858.972	127.25
13	2343568.198	450731.823	10.18
14	2343566.384	450721.807	4.97
15	2343562.084	450719.311	14.33
16	2343550.049	450711.527	8.64
17	2343544.169	450705.202	8.31
18	2343543.590	450696.916	3.25
19	2343544.429	450693.775	10.62
20	2343549.053	450684.211	6.04
21	2343552.621	450679.344	6.77
22	2343559.076	450681.387	31.30
23	2343585.764	450697.745	50.91
1	2343629.173	450724.352	
S=46943.75 平方米			670.4156亩

湛江市丰名城建测绘有限公司

湛江市丰名城建测绘有限公司
 测绘工程专用章
 测绘资质等级: 丁级
 证书编号: 丁测资字44115311
 批准机关: 湛江市国土资源局

湛江市国土资源局: 关俊雄
 11091177 李黄刚
 李用字 李国田 李工 李
 制图者: 庞志华
 审核者: 蔡灿生

1:3000

2021年3月解析法测图, 2000国家大地坐标系

绘图日期: 2021年3月23日

审核日期: 2021年3月23日

宗地图

单位: m

宗地代码:

土地权利人: 湛江市坡头区博立村梁桃村经济合作社



地址: 湛江市坡头区坡头镇博立村梁桃村

界址点坐标表

点号	X	Y	边长
1	2347553.944	452048.952	3.80
2	2347556.341	452051.895	21.96
3	2347554.878	452073.807	23.89
4	2347551.959	452097.514	8.92
5	2347552.662	452106.409	50.10
6	2347541.839	452155.322	68.41
7	2347526.339	452221.953	30.63
8	2347517.864	452251.382	38.12
9	2347508.634	452288.367	17.68
10	2347499.403	452303.445	9.44
11	2347492.257	452309.607	27.32
12	2347474.616	452288.740	28.31
13	2347455.725	452267.655	32.89
14	2347433.453	452243.449	36.50
15	2347409.146	452216.216	19.22
16	2347396.209	452201.996	22.24
17	2347399.518	452180.001	39.69
18	2347417.751	452144.744	36.49
19	2347450.094	452161.630	42.68
20	2347474.010	452126.285	

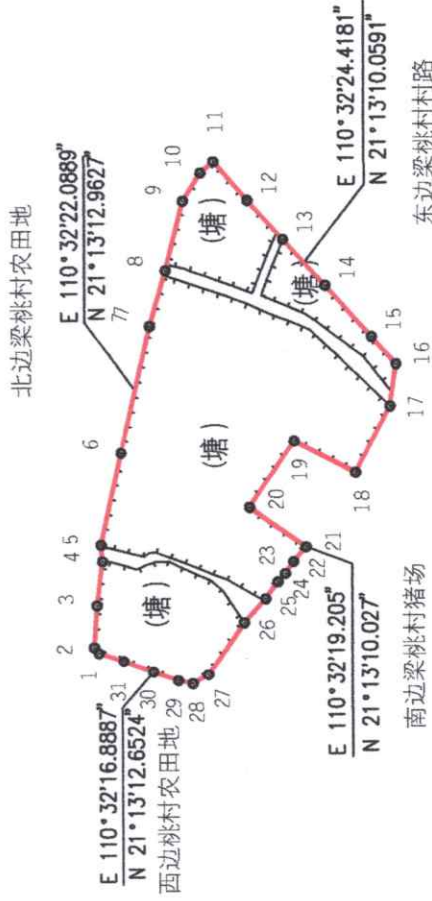

界址点坐标表

点号	X	Y	边长
20	2347474.010	452126.285	36.65
21	2347444.034	452105.201	10.46
22	2347450.694	452097.129	7.72
23	2347455.036	452090.746	5.89
24	2347458.939	452086.339	11.34
25	2347465.498	452077.083	17.06
26	2347477.030	452064.512	33.25
27	2347495.895	452037.135	9.66
28	2347504.253	452032.283	7.85
29	2347511.908	452034.016	13.87
30	2347524.982	452038.645	16.81
31	2347540.717	452044.565	13.94
1	2347553.944	452048.952	

S=23874.08平方米 合35.8111亩

湛江市腾寅测绘信息技术有限公司
 测绘工程出图专用章
 测绘资质等级: 丁级
 证书编号: 丁测资字4430950

湛江市腾寅测绘信息技术有限公司

2021年3月解析法测图, 2000国家大地坐标系

1:4000

制图者: 陈希悦

制图日期: 2021年3月24日

审核者: 彭振中

审核日期: 2021年3月24日

宗海图

单位: m

所在图幅号: 2347.50-446.00

权利人: 广东省湛江市坡头区
麻斜街麻新村黄屋经济合作社

序号	E	N	面积
1	11028/45.74	2113/22.35	27.45
2	11028/46.43	2113/22.85	16.55
3	11028/46.91	2113/23.25	9.71
4	11028/47.22	2113/23.51	7.72
5	11028/47.48	2113/23.63	8.78
6	11028/47.78	2113/23.64	7.73
7	11028/48.02	2113/23.58	18.40
8	11028/48.68	2113/23.17	17.61
9	11028/49.27	2113/23.02	14.76
10	11028/49.72	2113/22.80	12.13
11	11028/50.06	2113/22.57	20.16
12	11028/50.80	2113/22.18	7.13
13	11028/50.78	2113/21.98	12.35
14	11028/50.82	2113/21.82	12.88
15	11028/51.14	2113/21.24	20.85
16	11028/51.28	2113/20.57	26.36
17	11028/51.45	2113/19.75	32.33
18	11028/51.80	2113/18.22	26.32
19	11028/52.13	2113/17.18	23.80
20	11028/52.23	2113/16.42	11.81
21	11028/52.30	2113/16.05	20.89
22	11028/52.52	2113/15.41	14.78
23	11028/52.73	2113/14.87	5.86
24	11028/52.80	2113/14.87	33.83
25	11028/53.32	2113/13.84	26.79
26	11028/53.82	2113/13.11	14.80
27	11028/54.02	2113/12.88	20.38
28	11028/54.42	2113/12.12	35.03
29	11028/55.28	2113/11.43	18.94
30	11028/55.87	2113/10.52	18.71
31	11028/56.27	2113/10.46	8.68
32	11028/56.31	2113/10.18	21.71
33	11028/55.87	2113/08.58	3.88
34	11028/55.79	2113/08.58	13.86
35	11028/55.31	2113/08.58	8.88
36	11028/55.02	2113/08.73	24.81
37	11028/54.32	2113/10.21	28.53
38	11028/53.82	2113/10.73	71.13
39	11028/53.42	2113/11.82	11.36
40	11028/53.04	2113/11.82	12.36
41	11028/52.88	2113/11.45	85.16
42	11028/52.78	2113/10.78	29.17
43	11028/52.62	2113/09.85	36.48
44	11028/52.72	2113/08.11	16.98
45	11028/52.14	2113/08.72	16.28
46	11028/51.54	2113/08.22	4.16
47	11028/50.98	2113/08.64	13.73
48	11028/50.28	2113/07.78	62.71
49	11028/50.03	2113/06.98	67.98
50	11028/51.11	2113/04.78	81.76
51	11028/48.74	2113/03.32	23.80
52	11028/48.04	2113/02.82	5.82
53	11028/47.84	2113/02.82	9.38
54	11028/47.82	2113/02.88	20.47
55	11028/46.94	2113/03.32	16.48
56	11028/46.61	2113/03.72	5.85
57	11028/46.32	2113/04.72	14.30
58	11028/45.83	2113/03.72	6.59
59	11028/45.86	2113/03.83	7.80
60	11028/45.52	2113/04.04	14.81
61	11028/45.37	2113/04.50	6.78
62	11028/45.27	2113/04.70	15.33
63	11028/44.82	2113/04.88	41.53
64	11028/43.49	2113/05.42	45.96
65	11028/42.88	2113/06.14	44.05
66	11028/42.86	2113/06.71	8.73
67	11028/40.43	2113/06.90	5.07
68	11028/40.34	2113/07.04	7.28
69	11028/40.30	2113/07.27	10.32
70	11028/40.32	2113/07.61	14.66
71	11028/40.44	2113/08.07	21.30
72	11028/40.77	2113/08.88	8.85
73	11028/40.85	2113/08.32	14.90
74	11028/41.14	2113/08.34	18.86
75	11028/41.35	2113/08.82	7.28
76	11028/41.46	2113/10.14	21.87
77	11028/41.78	2113/10.78	44.66
78	11028/41.83	2113/11.23	16.98
79	11028/41.99	2113/11.78	20.57
80	11028/42.01	2113/12.45	22.46
81	11028/42.02	2113/13.18	15.57
82	11028/42.08	2113/13.88	10.68
83	11028/42.14	2113/14.03	4.13
84	11028/42.18	2113/14.15	7.72
85	11028/42.41	2113/14.30	8.83
86	11028/42.57	2113/14.54	6.92
87	11028/42.68	2113/14.75	4.20
88	11028/42.81	2113/14.84	10.22
89	11028/42.82	2113/15.21	21.26
90	11028/43.38	2113/16.52	25.27
91	11028/43.48	2113/16.52	28.83
92	11028/44.05	2113/17.27	23.13
93	11028/44.52	2113/17.88	21.45
94	11028/44.78	2113/18.53	22.20
95	11028/44.96	2113/19.22	31.09
96	11028/45.34	2113/20.21	16.44
97	11028/45.35	2113/20.72	6.64
98	11028/45.34	2113/20.92	10.15
99	11028/45.23	2113/21.28	5.15
100	11028/45.23	2113/21.43	15.34
101	11028/45.41	2113/21.86	16.76
102	11028/45.74	2113/22.35	

序号	E	N	面积
103	11028/41.04	2113/21.54	18.25
104	11028/41.50	2113/21.88	28.63
105	11028/42.32	2113/22.47	23.00
106	11028/43.07	2113/22.74	18.63
107	11028/43.88	2113/22.83	8.38
108	11028/44.03	2113/22.51	3.79
109	11028/43.88	2113/22.03	15.01
110	11028/43.88	2113/20.82	34.22
111	11028/43.88	2113/20.26	21.83
112	11028/43.75	2113/19.71	15.51
113	11028/43.88	2113/19.64	2.85
114	11028/43.88	2113/19.63	40.58
115	11028/42.28	2113/20.13	2.47
116	11028/42.21	2113/20.13	5.08
117	11028/42.06	2113/20.04	14.09
118	11028/41.74	2113/19.88	11.83
119	11028/41.61	2113/19.34	37.90
120	11028/40.89	2113/18.28	3.35
121	11028/40.88	2113/18.11	4.64
122	11028/40.71	2113/18.08	4.38
123	11028/40.58	2113/18.10	23.57
124	11028/40.12	2113/18.74	28.43
125	11028/39.88	2113/18.49	8.48
126	11028/39.48	2113/18.72	2.84
127	11028/38.47	2113/18.81	1.88
128	11028/38.48	2113/18.87	4.75
129	11028/38.00	2113/18.88	18.94
130	11028/38.99	2113/20.38	46.87
131	11028/41.04	2113/21.54	

序号	E	N	面积
132	11028/38.73	2113/18.90	8.82
133	11028/38.85	2113/19.10	4.11
134	11028/39.07	2113/19.17	1.08
135	11028/38.18	2113/18.84	5.40
136	11028/38.38	2113/18.17	4.10
137	11028/38.48	2113/18.88	6.85
138	11028/38.53	2113/18.82	21.18
139	11028/40.05	2113/18.35	28.48
140	11028/40.64	2113/17.81	1.35
141	11028/40.78	2113/17.81	5.74
142	11028/38.30	2113/17.24	33.75
143	11028/38.42	2113/16.25	13.52
144	11028/38.12	2113/15.88	15.41
145	11028/38.30	2113/15.88	1.52
146	11028/38.01	2113/15.77	7.20
147	11028/38.78	2113/15.68	9.38
148	11028/38.48	2113/15.74	5.95
149	11028/38.30	2113/15.88	4.18
150	11028/38.24	2113/14.25	8.22
151	11028/38.27	2113/14.78	15.90
152	11028/38.36	2113/17.81	18.05
153	11028/38.41	2113/18.30	13.68
154	11028/38.38	2113/18.81	8.86
155	11028/38.73	2113/18.90	

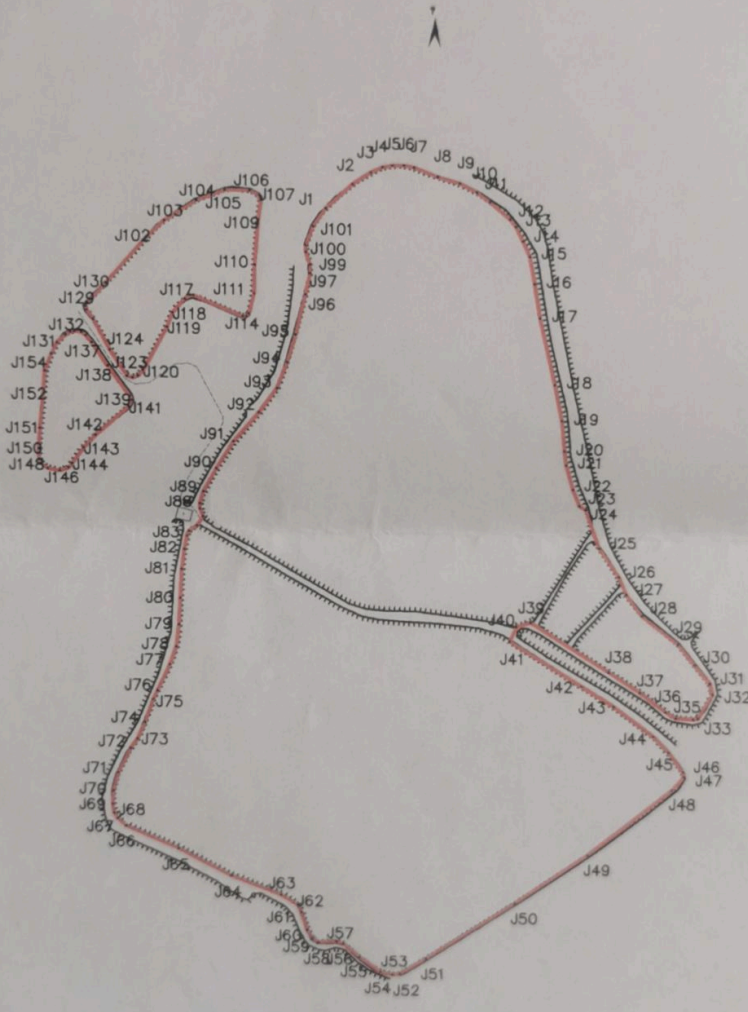

合计总面积=271.42亩

湛江千寻测绘有限公司
 测绘工程出图专用章
 测绘资质等级: 丁级
 证书编号: 丁测资字4433119
 发证机关: 广东省自然资源厅

湛江千寻测绘有限公司

2000国家大地坐标系。
 制图日期: 2021年2月28日
 审核日期: 2021年2月28日

1:4000

制图者: 张升
 审核者: 李超

宗地图

单位: m.m²

宗地编号:

地址: 湛江市坡头区麻斜街麻斜村委会茨角村沙梨地

权利人: 广东省湛江市坡头区麻斜街麻斜村茨角经济合作社



湛江市丰名城建测绘有限公司
测绘工程专用章
测绘资质等级: 丁级
证书编号: 丁测资字[4]115311
批准机关: 湛江市国土资源局

界址点坐标表

点号	X	Y	边长	点号	X	Y	边长
1	2346883.009	43459.128	4.70	27	2346138.220	44387.452	157.58
2	2346881.952	43463.706	18.58	28	2346866.005	44397.889	85.23
3	2346871.700	43476.734	18.88	29	2346941.227	44381.984	125.11
4	2346875.000	43495.308	52.40	30	2346825.247	44340.324	35.96
5	2346826.062	43514.031	22.79	31	2346828.528	44354.515	30.01
6	2346815.429	43534.194	46.57	32	2346828.091	44326.040	60.07
7	2346872.488	43552.229	61.87	33	2346823.950	44387.125	36.86
8	2346819.535	43584.226	52.77	34	2346856.255	44350.109	27.39
9	2346826.257	43635.988	24.80	35	2346872.175	44327.753	49.80
10	2346807.796	43660.746	11.70	36	2346807.566	44329.717	16.05
11	2346807.276	43672.439	13.00	37	2346109.753	44246.723	4.87
12	2346698.196	43681.719	25.61	38	2346113.950	44244.528	63.82
13	2346491.015	43706.316	25.58	39	2346177.787	44246.055	33.86
14	2346484.878	43731.144	25.19	40	2346154.370	44253.262	20.50
15	2346494.422	43754.453	8.97	41	2346186.539	44297.031	74.84
16	2346494.220	43763.418	15.36	42	2346207.182	44299.555	11.08
17	2346488.792	43777.792	19.31	43	2346281.459	44290.138	28.75
18	2346483.928	43796.479	7.35	44	2346281.219	44299.255	163.21
19	2346477.565	43800.068	15.04	45	2346309.025	44276.564	82.15
20	2346463.383	43805.240	47.04	46	2346326.132	44248.877	109.50
21	2346420.327	43821.190	52.21	47	2346407.629	44200.265	23.42
22	2346394.995	43865.842	88.55	48	2346443.648	44226.795	173.25
23	2346335.694	43933.733	83.02	49	2346468.240	44332.965	77.88
24	2346310.266	44010.388	71.74	50	2346618.878	44341.940	44359.128
25	2346247.214	44079.077	43.59	1	2346683.009	44359.128	
26	2346217.725	44046.943	138.31				
27	2346198.200	44087.482					

S=275031.97 平方米 合112.547亩

2021年3月解析法测图, 2000国家大地坐标系

绘图日期: 2021年3月18日

审核日期: 2021年3月18日

1:6000

制图者: 谭华贵
审核者: 蔡灿生

湛江市丰名城建测绘有限公司